

Reporte mensual de detección

Mayo, 2026

Resumen

Arranques de motor

	Bomba Diésel	Bomba Eléctrica	Bomba Jockey
En mantenimiento	4	0	2
Fuera de mantenimiento	1	0	682
Total	5	0	684

Alertas generales

	Bomba Diésel	Bomba Eléctrica	Bomba Jockey
En mantenimiento	8	0	0
Fuera de mantenimiento	5	0	0
Total	13	0	0

Comportamiento de presión de sistema

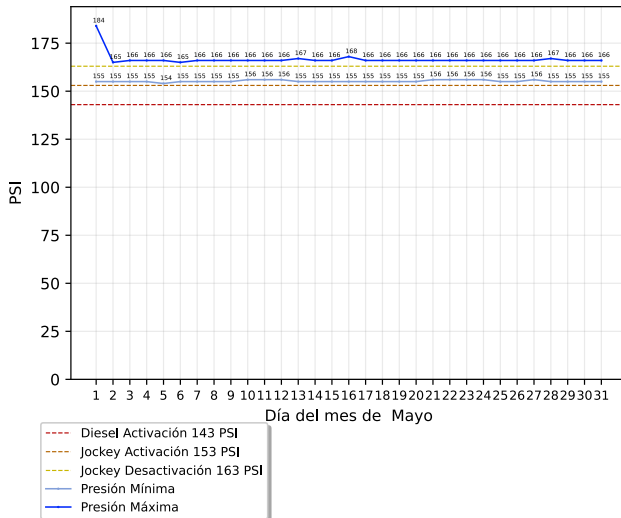

Conteo de arranques de bomba jockey

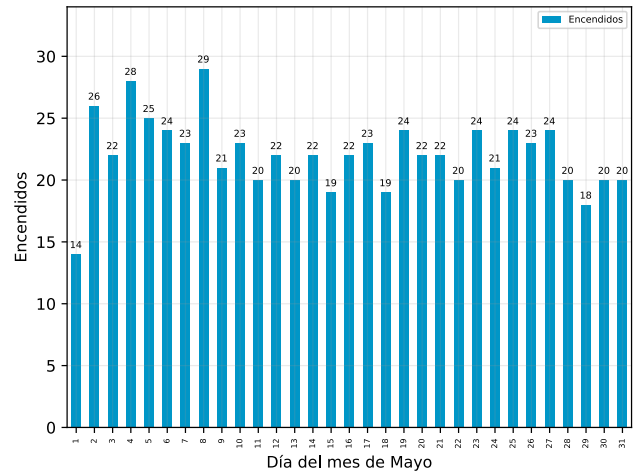

Detalle de arranques de motor

Arranques fuera de mantenimiento

Descripción	Equipo	Inicio	Restablecimiento	Duración (hh:mm:ss)
Arranque de Motor de Bomba	Bomba Diésel	Martes, 26 de mayo del 2026, a las 12:09:30	Martes, 26 de mayo del 2026, a las 12:09:36	00:00:06

Arranques en mantenimiento

Descripción	Equipo	Inicio	Restablecimiento	Duración (hh:mm:ss)
Arranque de Motor de Bomba	Bomba Diésel	Martes, 26 de mayo del 2026, a las 11:33:42	Martes, 26 de mayo del 2026, a las 11:46:09	00:12:27

VitalMex

Tlalnepantla, Estado de México

Descripción	Equipo	Inicio	Restablecimiento	Duración (hh:mm:ss)
Arranque de Motor de Bomba	Bomba Diésel	Martes, 19 de mayo del 2026, a las 11:03:55	Martes, 19 de mayo del 2026, a las 11:19:23	00:15:28
Arranque de Motor de Bomba	Bomba Diésel	Miércoles, 13 de mayo del 2026, a las 09:35:07	Miércoles, 13 de mayo del 2026, a las 09:50:40	00:15:33
Arranque de Motor de Bomba	Bomba Diésel	Martes, 5 de mayo del 2026, a las 10:49:09	Martes, 5 de mayo del 2026, a las 10:59:29	00:10:20

Detalle de alertas generales

Alertas generales fuera de mantenimiento

Descripción	Equipo	Inicio	Restablecimiento	Duración (hh:mm:ss)
Modo No Automático	Bomba Diésel	Martes, 26 de mayo del 2026, a las 14:25:03	Martes, 26 de mayo del 2026, a las 14:25:54	00:00:51
Modo No Automático	Bomba Diésel	Martes, 26 de mayo del 2026, a las 14:08:25	Martes, 26 de mayo del 2026, a las 14:24:54	00:16:29
Modo No Automático	Bomba Diésel	Martes, 26 de mayo del 2026, a las 13:02:00	Martes, 26 de mayo del 2026, a las 13:05:46	00:03:46
Modo No Automático	Bomba Diésel	Martes, 26 de mayo del 2026, a las 12:09:14	Martes, 26 de mayo del 2026, a las 12:50:11	00:40:57
Modo No Automático	Bomba Diésel	Martes, 26 de mayo del 2026, a las 11:58:30	Martes, 26 de mayo del 2026, a las 12:03:11	00:04:41

Alertas generales en mantenimiento

Descripción	Equipo	Inicio	Restablecimiento	Duración (hh:mm:ss)
Modo No Automático	Bomba Diésel	Martes, 26 de mayo del 2026, a las 13:49:45	Martes, 26 de mayo del 2026, a las 14:08:02	00:18:17
Modo No Automático	Bomba Diésel	Martes, 26 de mayo del 2026, a las 13:32:36	Martes, 26 de mayo del 2026, a las 13:32:44	00:00:08
Modo No Automático	Bomba Diésel	Martes, 26 de mayo del 2026, a las 13:32:22	Martes, 26 de mayo del 2026, a las 13:32:30	00:00:08
Modo No Automático	Bomba Diésel	Martes, 26 de mayo del 2026, a las 13:05:54	Martes, 26 de mayo del 2026, a las 13:15:15	00:09:21
Modo No Automático	Bomba Diésel	Martes, 26 de mayo del 2026, a las 11:45:50	Martes, 26 de mayo del 2026, a las 11:55:20	00:09:30

VitalMex

Tlalnepantla, Estado de México

Descripción	Equipo	Inicio	Restablecimiento	Duración (hh:mm:ss)
Modo No Automático	Bomba Diésel	Martes, 19 de mayo del 2026, a las 11:18:00	Martes, 19 de mayo del 2026, a las 11:22:11	00:04:11
Modo No Automático	Bomba Diésel	Miércoles, 13 de mayo del 2026, a las 09:30:27	Miércoles, 13 de mayo del 2026, a las 09:57:14	00:26:47
Modo No Automático	Bomba Diésel	Martes, 5 de mayo del 2026, a las 10:51:04	Martes, 5 de mayo del 2026, a las 11:01:40	00:10:36

Acerca de este documento



Generado automáticamente a través de GC-Track Monitoring System el día 08 septiembre del 2026.

Todas las fechas y horas desplegadas corresponden a la zona horaria local de Tlalnepantla, Estado de México

Aviso legal

Este documento es confidencial y su contenido está destinado exclusivamente para el uso de los usuarios de GC-Track Monitoring System asociados a supervisión de estos equipos, siendo las personas que se dirige y quienes asumen la responsabilidad de su uso y difusión.

Si usted no es el destinatario designado, no debe difundir, distribuir o copiar este documento sin autorización, ya que puede contener información sensible.

Notifique al remitente de inmediato por correo electrónico a support@gc-track.com si ha recibido este documento por error y elimínelo de su sistema.