

Reporte mensual de detección

Mayo, 2026

Resumen

Arranques de motor

	Bomba Diesel	Bomba Electrica	Bomba Jockey
En mantenimiento	6	0	4
Fuera de mantenimiento	0	0	341
Total	6	0	345

Alertas generales

	Bomba Diesel	Bomba Electrica	Bomba Jockey
En mantenimiento	9	0	1
Fuera de mantenimiento	2	0	2
Total	11	0	3

Comportamiento de presión de sistema

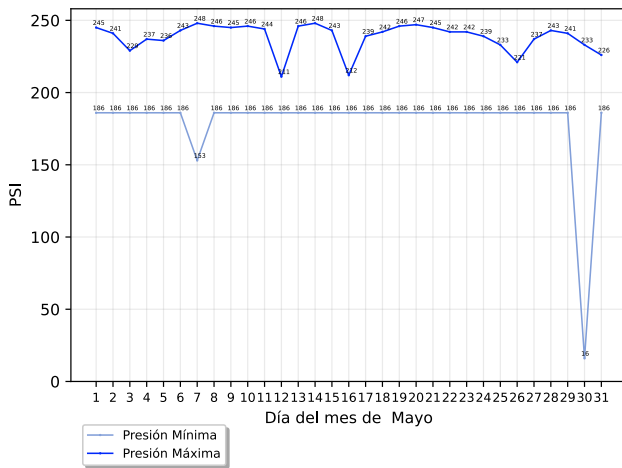

Conteo de arranques de bomba jockey

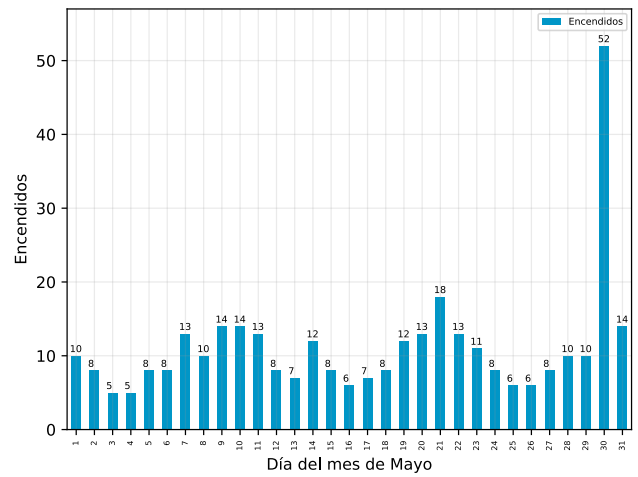

Detalle de arranques de motor

Arranques fuera de mantenimiento

Descripción	Equipo	Inicio	Restablecimiento	Duración (hh:mm:ss)
-------------	--------	--------	------------------	---------------------

No se registraron arranques fuera de mantenimiento

Arranques en mantenimiento

Descripción	Equipo	Inicio	Restablecimiento	Duración (hh:mm:ss)
Arranque de Motor de Bomba	Bomba Diésel	Jueves, 28 de mayo del 2026, a las 08:51:05	Jueves, 28 de mayo del 2026, a las 09:21:08	00:30:03
Arranque de Motor de Bomba	Bomba Diésel	Jueves, 21 de mayo del 2026, a las 13:52:20	Jueves, 21 de mayo del 2026, a las 14:22:21	00:30:01

PH2 000005 ATLAS

Descripción	Equipo	Inicio	Restablecimiento	Duración (hh:mm:ss)
Arranque de Motor de Bomba	Bomba Diésel	Jueves, 14 de mayo del 2026, a las 09:15:48	Jueves, 14 de mayo del 2026, a las 09:46:06	00:30:18
Arranque de Motor de Bomba	Bomba Diésel	Jueves, 14 de mayo del 2026, a las 09:13:15	Jueves, 14 de mayo del 2026, a las 09:15:11	00:01:56
Arranque de Motor de Bomba	Bomba Diésel	Jueves, 7 de mayo del 2026, a las 11:00:57	Jueves, 7 de mayo del 2026, a las 11:21:00	00:20:03
Arranque de Motor de Bomba	Bomba Diésel	Jueves, 7 de mayo del 2026, a las 10:46:00	Jueves, 7 de mayo del 2026, a las 10:55:20	00:09:20

Detalle de alertas generales

Alertas generales fuera de mantenimiento

Descripción	Equipo	Inicio	Restablecimiento	Duración (hh:mm:ss)
Desconexión	Bomba Jockey	Sábado, 30 de mayo del 2026, a las 17:08:43	Sábado, 30 de mayo del 2026, a las 17:09:24	00:00:41
Desconexión	Bomba Jockey	Sábado, 30 de mayo del 2026, a las 17:02:58	Sábado, 30 de mayo del 2026, a las 17:06:40	00:03:42
Modo No Automático	Bomba Diésel	Sábado, 30 de mayo del 2026, a las 17:02:15	Sábado, 30 de mayo del 2026, a las 17:30:02	00:27:47
Modo No Automático	Bomba Diésel	Sábado, 30 de mayo del 2026, a las 12:51:44	Sábado, 30 de mayo del 2026, a las 13:33:51	00:42:07

Alertas generales en mantenimiento

Descripción	Equipo	Inicio	Restablecimiento	Duración (hh:mm:ss)
Desconexión	Bomba Jockey	Jueves, 28 de mayo del 2026, a las 08:52:15	Jueves, 28 de mayo del 2026, a las 08:52:43	00:00:28
Modo No Automático	Bomba Diésel	Jueves, 28 de mayo del 2026, a las 08:42:57	Jueves, 28 de mayo del 2026, a las 09:21:44	00:38:47
Modo No Automático	Bomba Diésel	Jueves, 21 de mayo del 2026, a las 13:42:35	Jueves, 21 de mayo del 2026, a las 14:23:13	00:40:38
Modo No Automático	Bomba Diésel	Jueves, 21 de mayo del 2026, a las 13:42:11	Jueves, 21 de mayo del 2026, a las 13:42:20	00:00:09
Modo No Automático	Bomba Diésel	Jueves, 14 de mayo del 2026, a las 08:56:51	Jueves, 14 de mayo del 2026, a las 09:52:53	00:56:02

PH2 000005 ATLAS

Descripción	Equipo	Inicio	Restablecimiento	Duración (hh:mm:ss)
Modo No Automático	Bomba Diésel	Jueves, 14 de mayo del 2026, a las 08:54:21	Jueves, 14 de mayo del 2026, a las 08:54:48	00:00:27
Modo No Automático	Bomba Diésel	Jueves, 7 de mayo del 2026, a las 11:28:16	Jueves, 7 de mayo del 2026, a las 11:28:58	00:00:42
Modo No Automático	Bomba Diésel	Jueves, 7 de mayo del 2026, a las 10:54:43	Jueves, 7 de mayo del 2026, a las 11:27:34	00:32:51
Modo No Automático	Bomba Diésel	Jueves, 7 de mayo del 2026, a las 10:29:29	Jueves, 7 de mayo del 2026, a las 10:45:14	00:15:45
Modo No Automático	Bomba Diésel	Jueves, 7 de mayo del 2026, a las 10:28:57	Jueves, 7 de mayo del 2026, a las 10:29:27	00:00:30

Acerca de este documento



Generado automáticamente a través de GC-Track Monitoring System el día 08 septiembre del 2026.

Todas las fechas y horas desplegadas corresponden a la zona horaria local de Tijuana, Baja California

Aviso legal

Este documento es confidencial y su contenido está destinado exclusivamente para el uso de los usuarios de GC-Track Monitoring System asociados a supervisión de estos equipos, siendo las personas que se dirige y quienes asumen la responsabilidad de su uso y difusión.

Si usted no es el destinatario designado, no debe difundir, distribuir o copiar este documento sin autorización, ya que puede contener información sensible.

Notifique al remitente de inmediato por correo electrónico a support@gc-track.com si ha recibido este documento por error y elimínelo de su sistema.