

CPA LC ADN

Laredo - Salinas Victoria, Ciénega de Flores, Nuevo León

Reporte mensual de detección

Mayo, 2026

Resumen

Arranques de motor

	Bomba Diesel	Bomba Electrica	Bomba Jockey
En mantenimiento	0	0	0
Fuera de mantenimiento	0	0	766
Total	0	0	766

Alertas generales

	Bomba Diesel	Bomba Electrica	Bomba Jockey
En mantenimiento	0	0	0
Fuera de mantenimiento	18	0	0
Total	18	0	0

Comportamiento de presión de sistema

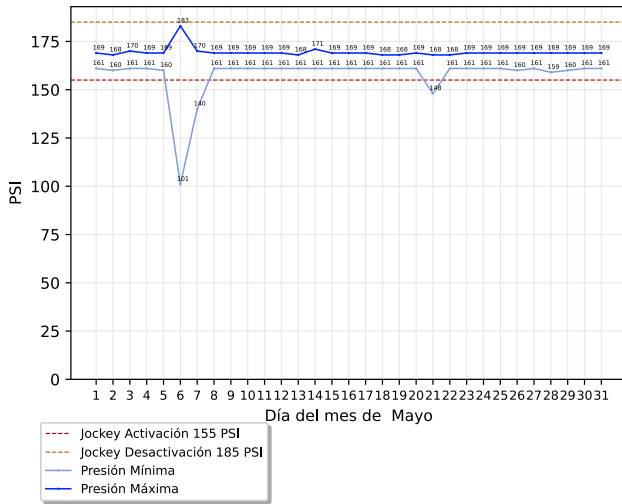

Conteo de arranques de bomba jockey

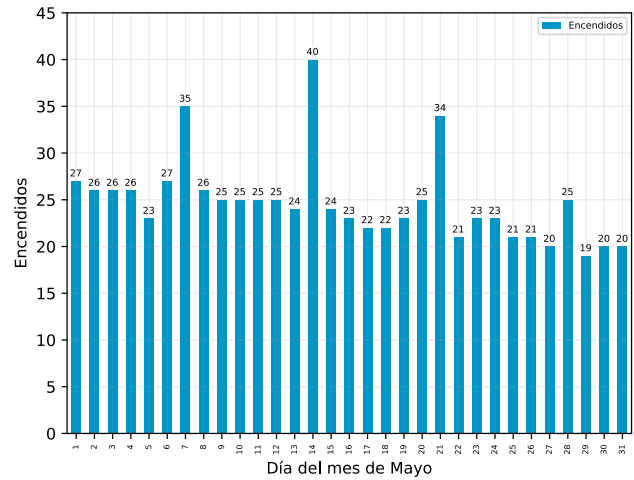

Arranques fuera de mantenimiento

Descripción	Equipo	Inicio	Restablecimiento	Duración (hh:mm:ss)
-------------	--------	--------	------------------	---------------------

No se registraron arranques fuera de mantenimiento

Arranques en mantenimiento

Descripción	Equipo	Inicio	Restablecimiento	Duración (hh:mm:ss)
-------------	--------	--------	------------------	---------------------

No se registraron arranques en mantenimiento

CPA LC ADN

Laredo - Salinas Victoria, Ciénega de Flores, Nuevo León

Detalle de alertas generales

Alertas generales fuera de mantenimiento

Descripción	Equipo	Inicio	Restablecimiento	Duración (hh:mm:ss)
Modo No Automático	Bomba Diésel	Jueves, 28 de mayo del 2026, a las 12:35:51	Martes, 2 de junio del 2026, a las 07:19:40	114:43:49
Modo No Automático	Bomba Diésel	Jueves, 28 de mayo del 2026, a las 12:34:22	Jueves, 28 de mayo del 2026, a las 12:35:24	00:01:02
Problema	Bomba Diésel	Jueves, 28 de mayo del 2026, a las 12:33:40	Jueves, 28 de mayo del 2026, a las 12:35:09	00:01:29
Modo No Automático	Bomba Diésel	Jueves, 28 de mayo del 2026, a las 12:31:53	Jueves, 28 de mayo del 2026, a las 12:34:12	00:02:19
Problema	Bomba Diésel	Jueves, 28 de mayo del 2026, a las 12:30:49	Jueves, 28 de mayo del 2026, a las 12:32:24	00:01:35
Modo No Automático	Bomba Diésel	Jueves, 28 de mayo del 2026, a las 11:46:15	Jueves, 28 de mayo del 2026, a las 12:31:48	00:45:33
Modo No Automático	Bomba Diésel	Jueves, 21 de mayo del 2026, a las 15:37:06	Jueves, 21 de mayo del 2026, a las 16:01:33	00:24:27
Modo No Automático	Bomba Diésel	Jueves, 21 de mayo del 2026, a las 15:28:21	Jueves, 21 de mayo del 2026, a las 15:28:47	00:00:26
Modo No Automático	Bomba Diésel	Jueves, 21 de mayo del 2026, a las 11:58:46	Jueves, 21 de mayo del 2026, a las 13:07:58	01:09:12
Modo No Automático	Bomba Diésel	Jueves, 14 de mayo del 2026, a las 13:03:11	Jueves, 14 de mayo del 2026, a las 13:23:57	00:20:46
Problema	Bomba Diésel	Jueves, 14 de mayo del 2026, a las 12:43:34	Jueves, 14 de mayo del 2026, a las 12:43:59	00:00:25
Problema	Bomba Diésel	Jueves, 14 de mayo del 2026, a las 12:42:44	Jueves, 14 de mayo del 2026, a las 12:42:52	00:00:08
Modo No Automático	Bomba Diésel	Jueves, 14 de mayo del 2026, a las 12:38:40	Jueves, 14 de mayo del 2026, a las 12:44:19	00:05:39
Problema	Bomba Diésel	Jueves, 14 de mayo del 2026, a las 12:36:22	Jueves, 14 de mayo del 2026, a las 12:40:09	00:03:47
Modo No Automático	Bomba Diésel	Jueves, 14 de mayo del 2026, a las 12:27:46	Jueves, 14 de mayo del 2026, a las 12:27:55	00:00:09
Modo No Automático	Bomba Diésel	Jueves, 14 de mayo del 2026, a las 10:52:17	Jueves, 14 de mayo del 2026, a las 12:27:36	01:35:19
Modo No Automático	Bomba Diésel	Jueves, 7 de mayo del 2026, a las 14:36:41	Jueves, 7 de mayo del 2026, a las 15:00:40	00:23:59

CPA LC ADN

Laredo - Salinas Victoria, Ciénega de Flores, Nuevo León

Descripción	Equipo	Inicio	Restablecimiento	Duración (hh:mm:ss)
Modo No Automático	Bomba Diésel	Miércoles, 6 de mayo del 2026, a las 12:32:36	Miércoles, 6 de mayo del 2026, a las 14:11:34	01:38:58

Alertas generales en mantenimiento

Descripción	Equipo	Inicio	Restablecimiento	Duración (hh:mm:ss)
-------------	--------	--------	------------------	---------------------

No se registraron alertas generales en mantenimiento

Acerca de este documento



Generado automáticamente a través de GC-Track Monitoring System el día 08 septiembre del 2026.

Todas las fechas y horas desplegadas corresponden a la zona horaria local de Ciénega de Flores, Nuevo León

Aviso legal

Este documento es confidencial y su contenido está destinado exclusivamente para el uso de los usuarios de GC-Track Monitoring System asociados a supervisión de estos equipos, siendo las personas que se dirige y quienes asumen la responsabilidad de su uso y difusión.

Si usted no es el destinatario designado, no debe difundir, distribuir o copiar este documento sin autorización, ya que puede contener información sensible.

Notifique al remitente de inmediato por correo electrónico a support@gc-track.com si ha recibido este documento por error y elimínelo de su sistema.