

Coppel CEDIS TOLC 30021

Carretera Toluca - Atlacomulco 2011, San Martin Toltepec, 5028,5 Toluca de Lerdo, Estado de México

Reporte mensual de detección Mayo, 2026

Resumen

Arranques de motor

	Bomba Diesel	Bomba Eléctrica	Bomba Jockey
En mantenimiento	2	4	54
Fuera de mantenimiento	2	0	1335
Total	4	4	1389

Alertas generales

	Bomba Diesel	Bomba Eléctrica	Bomba Jockey
En mantenimiento	7	2	0
Fuera de mantenimiento	3	6	0
Total	10	8	0

Comportamiento de presión de sistema

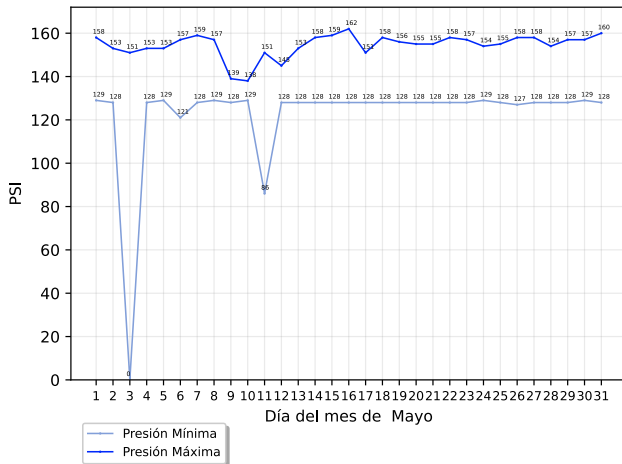

Conteo de arranques de bomba jockey

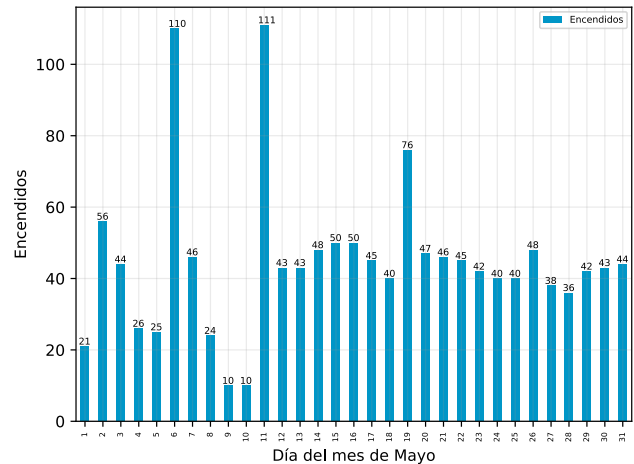

Detalle de arranques de motor

Arranques fuera de mantenimiento

Descripción	Equipo	Inicio	Restablecimiento	Duración (hh:mm:ss)
Arranque de Motor de Bomba	Bomba Diésel	Martes, 19 de mayo del 2026, a las 10:39:46	Martes, 19 de mayo del 2026, a las 11:04:03	00:24:17
Arranque de Motor de Bomba	Bomba Diésel	Miércoles, 6 de mayo del 2026, a las 12:17:32	Miércoles, 6 de mayo del 2026, a las 13:00:25	00:42:53

Arranques en mantenimiento

Descripción	Equipo	Inicio	Restablecimiento	Duración (hh:mm:ss)
Arranque de Motor de Bomba	Bomba Eléctrica	Martes, 26 de mayo del 2026, a las 11:32:17	Martes, 26 de mayo del 2026, a las 11:34:57	00:02:40

Coppel CEDIS TOLC 30021

Carretera Toluca - Atlacomulco 2011, San Martin Toltepec, 5028,5 Toluca de Lerdo, Estado de México

Descripción	Equipo	Inicio	Restablecimiento	Duración (hh:mm:ss)
Arranque de Motor de Bomba	Bomba Eléctrica	Martes, 26 de mayo del 2026, a las 11:09:06	Martes, 26 de mayo del 2026, a las 11:12:04	00:02:58
Arranque de Motor de Bomba	Bomba Diésel	Martes, 26 de mayo del 2026, a las 11:09:04	Martes, 26 de mayo del 2026, a las 11:35:04	00:26:00
Arranque de Motor de Bomba	Bomba Diésel	Lunes, 11 de mayo del 2026, a las 11:13:13	Lunes, 11 de mayo del 2026, a las 12:03:46	00:50:33
Arranque de Motor de Bomba	Bomba Eléctrica	Lunes, 11 de mayo del 2026, a las 10:56:53	Lunes, 11 de mayo del 2026, a las 10:59:36	00:02:43
Arranque de Motor de Bomba	Bomba Eléctrica	Miércoles, 6 de mayo del 2026, a las 12:01:08	Miércoles, 6 de mayo del 2026, a las 12:08:14	00:07:06

Detalle de alertas generales

Alertas generales fuera de mantenimiento

Descripción	Equipo	Inicio	Restablecimiento	Duración (hh:mm:ss)
-------------	--------	--------	------------------	---------------------

No se registraron alertas generales fuera de mantenimiento

Alertas generales en mantenimiento

Descripción	Equipo	Inicio	Restablecimiento	Duración (hh:mm:ss)
Modo No Automático	Bomba Diésel	Martes, 26 de mayo del 2026, a las 11:34:56	Martes, 26 de mayo del 2026, a las 11:35:11	00:00:15
Problema	Bomba Diésel	Martes, 26 de mayo del 2026, a las 11:17:44	Martes, 26 de mayo del 2026, a las 11:17:51	00:00:07
Problema	Bomba Diésel	Martes, 26 de mayo del 2026, a las 11:16:54	Martes, 26 de mayo del 2026, a las 11:17:04	00:00:10
Problema	Bomba Diésel	Martes, 26 de mayo del 2026, a las 11:16:13	Martes, 26 de mayo del 2026, a las 11:16:20	00:00:07
Problema	Bomba Diésel	Martes, 26 de mayo del 2026, a las 11:15:47	Martes, 26 de mayo del 2026, a las 11:15:54	00:00:07
Problema	Bomba Diésel	Martes, 26 de mayo del 2026, a las 11:13:56	Martes, 26 de mayo del 2026, a las 11:14:03	00:00:07
Problema	Bomba Diésel	Lunes, 11 de mayo del 2026, a las 11:16:42	Lunes, 11 de mayo del 2026, a las 11:16:51	00:00:09
Problema	Bomba Eléctrica	Miércoles, 6 de mayo del 2026, a las 12:02:27	Miércoles, 6 de mayo del 2026, a las 12:07:32	00:05:05

Coppel CEDIS TOLC 30021

Carretera Toluca - Atlacomulco 2011, San Martin Toltepec, 5028,5 Toluca de Lerdo, Estado de México

Descripción	Equipo	Inicio	Restablecimiento	Duración (hh:mm:ss)
Problema	Bomba Eléctrica	Miércoles, 6 de mayo del 2026, a las 12:01:38	Miércoles, 6 de mayo del 2026, a las 12:02:21	00:00:43

Acerca de este documento



Generado automáticamente a través de GC-Track Monitoring System el día 08 septiembre del 2026.

Todas las fechas y horas desplegadas corresponden a la zona horaria local de Toluca, Estado de México

Aviso legal

Este documento es confidencial y su contenido está destinado exclusivamente para el uso de los usuarios de GC-Track Monitoring System asociados a supervisión de estos equipos, siendo las personas que se dirige y quienes asumen la responsabilidad de su uso y difusión.

Si usted no es el destinatario designado, no debe difundir, distribuir o copiar este documento sin autorización, ya que puede contener información sensible.

Notifique al remitente de inmediato por correo electrónico a support@gc-track.com si ha recibido este documento por error y elimínelo de su sistema.