

# Coppel CEDIS LEON 30002

Boulevard Hermanos Aldama 2420, Industrial La Pompa, 37490, León de los Aldama, Guanajuato

## Reporte mensual de detección Mayo, 2026

### Resumen

#### Arranques de motor

|                        | Bomba Diesel | Bomba Eléctrica | Bomba Jockey |
|------------------------|--------------|-----------------|--------------|
| En mantenimiento       | 3            | 6               | 1            |
| Fuera de mantenimiento | 0            | 0               | 561          |
| <b>Total</b>           | <b>3</b>     | <b>6</b>        | <b>562</b>   |

#### Alertas generales

|                        | Bomba Diesel | Bomba Eléctrica | Bomba Jockey |
|------------------------|--------------|-----------------|--------------|
| En mantenimiento       | 0            | 0               | 0            |
| Fuera de mantenimiento | 0            | 0               | 0            |
| <b>Total</b>           | <b>0</b>     | <b>0</b>        | <b>0</b>     |

#### Comportamiento de presión de sistema

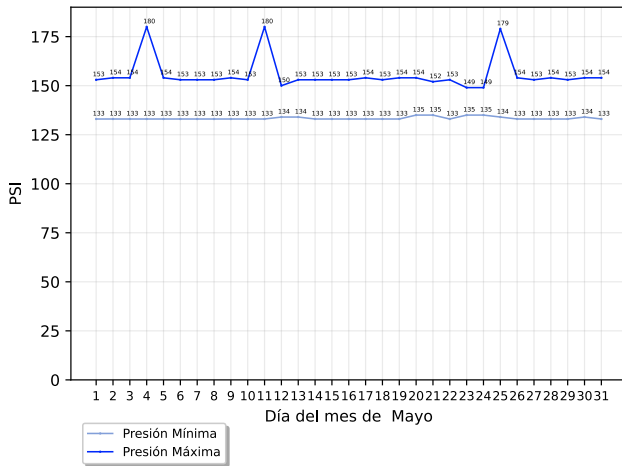

#### Conteo de arranques de bomba jockey

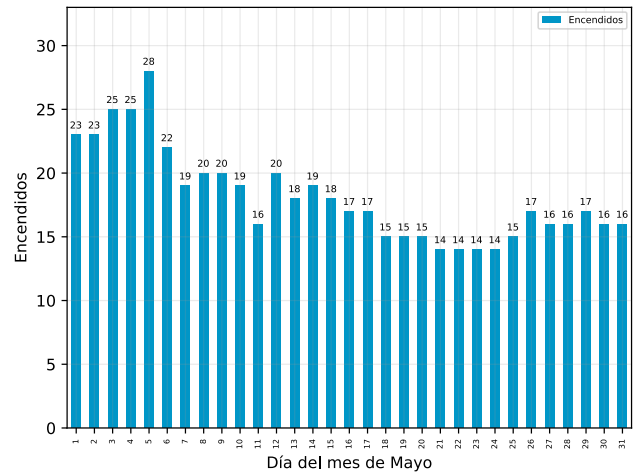

### Detalle de arranques de motor

#### Arranques fuera de mantenimiento

| Descripción | Equipo | Inicio | Restablecimiento | Duración (hh:mm:ss) |
|-------------|--------|--------|------------------|---------------------|
|-------------|--------|--------|------------------|---------------------|

No se registraron arranques fuera de mantenimiento

#### Arranques en mantenimiento

| Descripción                | Equipo          | Inicio                                     | Restablecimiento                           | Duración (hh:mm:ss) |
|----------------------------|-----------------|--|--|---------------------|
| Arranque de Motor de Bomba | Bomba Diésel    | Lunes, 25 de mayo del 2026, a las 13:28:58 | Lunes, 25 de mayo del 2026, a las 13:30:04 | 00:01:06            |
| Arranque de Motor de Bomba | Bomba Eléctrica | Lunes, 25 de mayo del 2026, a las 13:25:38 | Lunes, 25 de mayo del 2026, a las 13:28:14 | 00:02:36            |

# Coppel CEDIS LEON 30002

Boulevard Hermanos Aldama 2420, Industrial La Pompa, 37490, León de los Aldama, Guanajuato

| Descripción                | Equipo          | Inicio                                     | Restablecimiento                           | Duración (hh:mm:ss) |
|----------------------------|-----------------|--|--|---------------------|
| Arranque de Motor de Bomba | Bomba Eléctrica | Lunes, 11 de mayo del 2026, a las 13:27:09 | Lunes, 11 de mayo del 2026, a las 13:30:11 | 00:03:02            |
| Arranque de Motor de Bomba | Bomba Eléctrica | Lunes, 11 de mayo del 2026, a las 13:20:49 | Lunes, 11 de mayo del 2026, a las 13:23:56 | 00:03:07            |
| Arranque de Motor de Bomba | Bomba Eléctrica | Lunes, 11 de mayo del 2026, a las 13:14:30 | Lunes, 11 de mayo del 2026, a las 13:17:06 | 00:02:36            |
| Arranque de Motor de Bomba | Bomba Diésel    | Lunes, 11 de mayo del 2026, a las 10:40:00 | Lunes, 11 de mayo del 2026, a las 10:41:06 | 00:01:06            |
| Arranque de Motor de Bomba | Bomba Eléctrica | Lunes, 11 de mayo del 2026, a las 10:28:36 | Lunes, 11 de mayo del 2026, a las 10:31:13 | 00:02:37            |
| Arranque de Motor de Bomba | Bomba Diésel    | Lunes, 4 de mayo del 2026, a las 09:32:35  | Lunes, 4 de mayo del 2026, a las 09:33:42  | 00:01:07            |
| Arranque de Motor de Bomba | Bomba Eléctrica | Lunes, 4 de mayo del 2026, a las 09:28:29  | Lunes, 4 de mayo del 2026, a las 09:31:02  | 00:02:33            |

## Alertas generales fuera de mantenimiento

| Descripción | Equipo | Inicio | Restablecimiento | Duración (hh:mm:ss) |
|-------------|--------|--------|------------------|---------------------|
|-------------|--------|--------|------------------|---------------------|

No se registraron alertas generales fuera de mantenimiento

## Alertas generales en mantenimiento

| Descripción | Equipo | Inicio | Restablecimiento | Duración (hh:mm:ss) |
|-------------|--------|--------|------------------|---------------------|
|-------------|--------|--------|------------------|---------------------|

No se registraron alertas generales en mantenimiento

## Acerca de este documento



Generado automáticamente a través de GC-Track Monitoring System el día 08 septiembre del 2026.

Todas las fechas y horas desplegadas corresponden a la zona horaria local de León, Guanajuato

## Aviso legal

Este documento es confidencial y su contenido está destinado exclusivamente para el uso de los usuarios de GC-Track Monitoring System asociados a supervisión de estos equipos, siendo las personas que se dirige y quienes asumen la responsabilidad de su uso y difusión.

**Si usted no es el destinatario designado, no debe difundir, distribuir o copiar este documento sin autorización, ya que puede contener información sensible.**

Notifique al remitente de inmediato por correo electrónico a support@gc-track.com si ha recibido este documento por error y elimínelo de su sistema.