

# Coppel CEDIS HLLO 30003

Carretera Guaymas - Hermosillo KM 1.5, Adolfo López, Mateos La Huerta, 83295, Hermosillo, Sonora

## Reporte mensual de detección Mayo, 2026

### Resumen

#### Arranques de motor

	Bomba Diesel	Bomba Eléctrica	Bomba Jockey
En mantenimiento	3	3	7
Fuera de mantenimiento	1	2	0
<b>Total</b>	<b>4</b>	<b>5</b>	<b>7</b>

#### Alertas generales

	Bomba Diesel	Bomba Eléctrica	Bomba Jockey
En mantenimiento	3	12	0
Fuera de mantenimiento	0	2	0
<b>Total</b>	<b>3</b>	<b>14</b>	<b>0</b>

#### Comportamiento de presión de sistema

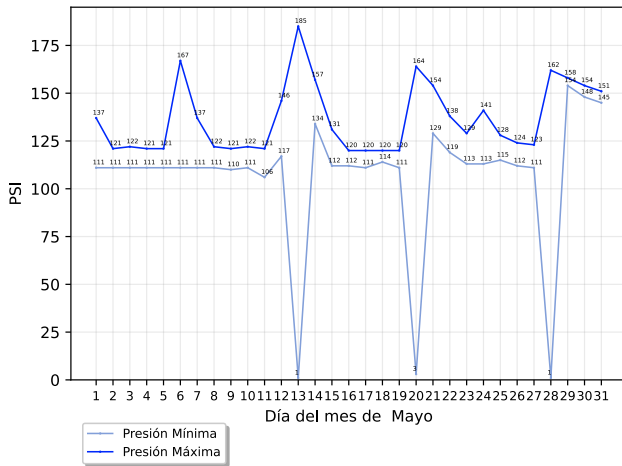

#### Conteo de arranques de bomba jockey

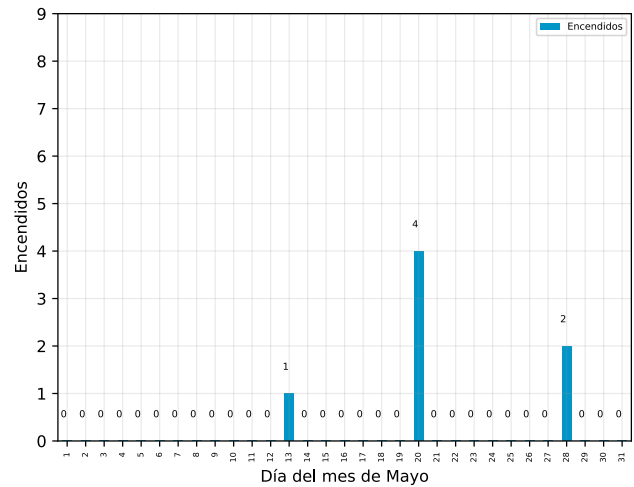

### Detalle de arranques de motor

#### Arranques fuera de mantenimiento

Descripción	Equipo	Inicio	Restablecimiento	Duración (hh:mm:ss)
Arranque de Motor de Bomba	Bomba Eléctrica	Miércoles, 13 de mayo del 2026, a las 04:42:50	Miércoles, 13 de mayo del 2026, a las 04:52:53	00:10:03
Arranque de Motor de Bomba	Bomba Eléctrica	Martes, 12 de mayo del 2026, a las 00:38:09	Martes, 12 de mayo del 2026, a las 00:48:12	00:10:03
Arranque de Motor de Bomba	Bomba Diésel	Miércoles, 6 de mayo del 2026, a las 13:19:07	Miércoles, 6 de mayo del 2026, a las 13:21:09	00:02:02

#### Arranques en mantenimiento

# Coppel CEDIS HLLO 30003

Carretera Guaymas - Hermosillo KM 1.5, Adolfo López, Mateos La Huerta, 83295, Hermosillo, Sonora

Descripción	Equipo	Inicio	Restablecimiento	Duración (hh:mm:ss)
Arranque de Motor de Bomba	Bomba Diésel	Jueves, 28 de mayo del 2026, a las 08:23:39	Jueves, 28 de mayo del 2026, a las 08:29:20	00:05:41
Arranque de Motor de Bomba	Bomba Eléctrica	Jueves, 28 de mayo del 2026, a las 08:19:18	Jueves, 28 de mayo del 2026, a las 08:23:14	00:03:56
Arranque de Motor de Bomba	Bomba Diésel	Miércoles, 20 de mayo del 2026, a las 09:00:36	Miércoles, 20 de mayo del 2026, a las 09:07:08	00:06:32
Arranque de Motor de Bomba	Bomba Eléctrica	Miércoles, 20 de mayo del 2026, a las 08:50:25	Miércoles, 20 de mayo del 2026, a las 09:00:24	00:09:59
Arranque de Motor de Bomba	Bomba Diésel	Miércoles, 13 de mayo del 2026, a las 09:01:25	Miércoles, 13 de mayo del 2026, a las 09:12:11	00:10:46
Arranque de Motor de Bomba	Bomba Eléctrica	Miércoles, 13 de mayo del 2026, a las 08:52:32	Miércoles, 13 de mayo del 2026, a las 09:00:26	00:07:54

## Detalle de alertas generales

### Alertas generales fuera de mantenimiento

Descripción	Equipo	Inicio	Restablecimiento	Duración (hh:mm:ss)
Problema	Bomba Eléctrica	Miércoles, 6 de mayo del 2026, a las 13:03:06	Miércoles, 6 de mayo del 2026, a las 13:21:19	00:18:13
Falla en fase	Bomba Eléctrica	Miércoles, 6 de mayo del 2026, a las 13:02:37	Miércoles, 6 de mayo del 2026, a las 13:21:17	00:18:40

### Alertas generales en mantenimiento

Descripción	Equipo	Inicio	Restablecimiento	Duración (hh:mm:ss)
Problema	Bomba Eléctrica	Jueves, 28 de mayo del 2026, a las 08:23:22	Jueves, 28 de mayo del 2026, a las 08:29:38	00:06:16
Falla en fase	Bomba Eléctrica	Jueves, 28 de mayo del 2026, a las 08:23:21	Jueves, 28 de mayo del 2026, a las 08:29:37	00:06:16
Problema	Bomba Eléctrica	Jueves, 28 de mayo del 2026, a las 08:15:51	Jueves, 28 de mayo del 2026, a las 08:18:35	00:02:44
Falla en fase	Bomba Eléctrica	Jueves, 28 de mayo del 2026, a las 08:15:50	Jueves, 28 de mayo del 2026, a las 08:18:34	00:02:44
Problema	Bomba Diésel	Jueves, 28 de mayo del 2026, a las 08:15:43	Jueves, 28 de mayo del 2026, a las 08:23:29	00:07:46

# Coppel CEDIS HLLO 30003

Carretera Guaymas - Hermosillo KM 1.5, Adolfo López, Mateos La Huerta, 83295, Hermosillo, Sonora

Descripción	Equipo	Inicio	Restablecimiento	Duración (hh:mm:ss)
Problema	Bomba Eléctrica	Miércoles, 20 de mayo del 2026, a las 09:00:50	Miércoles, 20 de mayo del 2026, a las 09:07:26	00:06:36
Falla en fase	Bomba Eléctrica	Miércoles, 20 de mayo del 2026, a las 09:00:43	Miércoles, 20 de mayo del 2026, a las 09:07:24	00:06:41
Problema	Bomba Diésel	Miércoles, 20 de mayo del 2026, a las 08:48:25	Miércoles, 20 de mayo del 2026, a las 09:00:38	00:12:13
Problema	Bomba Eléctrica	Miércoles, 20 de mayo del 2026, a las 08:47:49	Miércoles, 20 de mayo del 2026, a las 08:50:16	00:02:27
Falla en fase	Bomba Eléctrica	Miércoles, 20 de mayo del 2026, a las 08:47:47	Miércoles, 20 de mayo del 2026, a las 08:50:14	00:02:27
Problema	Bomba Eléctrica	Miércoles, 13 de mayo del 2026, a las 09:00:38	Miércoles, 13 de mayo del 2026, a las 09:12:20	00:11:42
Falla en fase	Bomba Eléctrica	Miércoles, 13 de mayo del 2026, a las 09:00:35	Miércoles, 13 de mayo del 2026, a las 09:12:18	00:11:43
Problema	Bomba Diésel	Miércoles, 13 de mayo del 2026, a las 08:45:50	Miércoles, 13 de mayo del 2026, a las 09:01:16	00:15:26
Problema	Bomba Eléctrica	Miércoles, 13 de mayo del 2026, a las 08:44:46	Miércoles, 13 de mayo del 2026, a las 08:49:15	00:04:29
Falla en fase	Bomba Eléctrica	Miércoles, 13 de mayo del 2026, a las 08:44:44	Miércoles, 13 de mayo del 2026, a las 08:49:13	00:04:29

## Acerca de este documento



Generado automáticamente a través de GC-Track Monitoring System el día 08 septiembre del 2026.

Todas las fechas y horas desplegadas corresponden a la zona horaria local de Hermosillo, Sonora

## Aviso legal

Este documento es confidencial y su contenido está destinado exclusivamente para el uso de los usuarios de GC-Track Monitoring System asociados a supervisión de estos equipos, siendo las personas que se dirige y quienes asumen la responsabilidad de su uso y difusión.

**Si usted no es el destinatario designado, no debe difundir, distribuir o copiar este documento sin autorización, ya que puede contener información sensible.**

Notifique al remitente de inmediato por correo electrónico a support@gc-track.com si ha recibido este documento por error y elimínelo de su sistema.