

# Coppel CEDIS CTLZ 30014

Jose Maria Pino Suárez 1007 Parque, Industrial Xhala, 54712 Cuautitlán Izcalli, Estado de México

## Reporte mensual de detección Mayo, 2026

### Resumen

#### Arranques de motor

	Bomba Diesel	Bomba Eléctrica	Bomba Jockey
En mantenimiento	2	3	2
Fuera de mantenimiento	3	6	8
<b>Total</b>	<b>5</b>	<b>9</b>	<b>10</b>

#### Alertas generales

	Bomba Diesel	Bomba Eléctrica	Bomba Jockey
En mantenimiento	3	12	1
Fuera de mantenimiento	1	6	4
<b>Total</b>	<b>4</b>	<b>18</b>	<b>5</b>

#### Comportamiento de presión de sistema

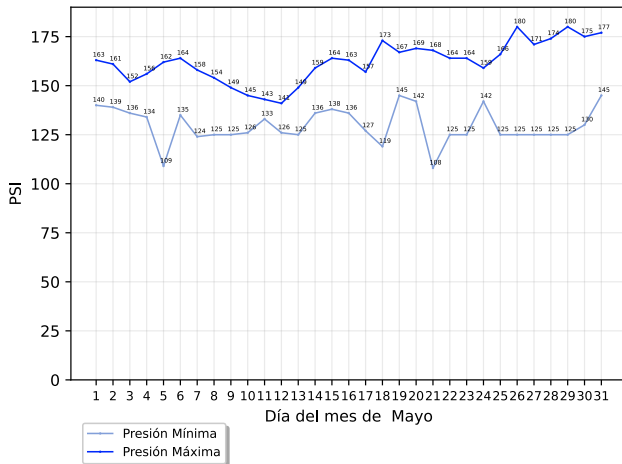

#### Conteo de arranques de bomba jockey

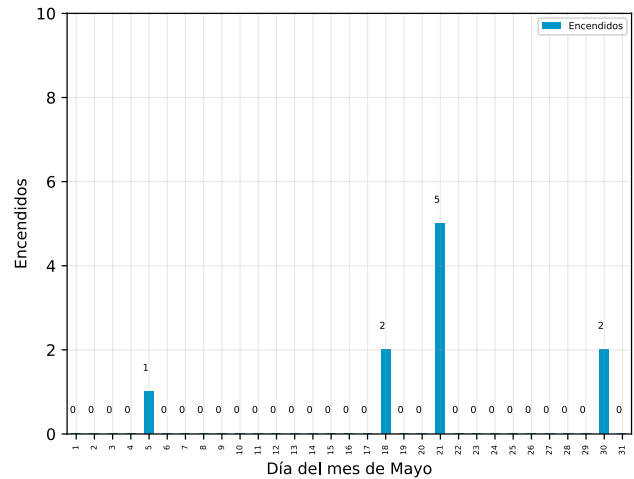

### Detalle de arranques de motor

#### Arranques fuera de mantenimiento

Descripción	Equipo	Inicio	Restablecimiento	Duración (hh:mm:ss)
Arranque de Motor de Bomba	Bomba Eléctrica	Sábado, 30 de mayo del 2026, a las 11:40:28	Sábado, 30 de mayo del 2026, a las 11:41:26	00:00:58
Arranque de Motor de Bomba	Bomba Diésel	Sábado, 30 de mayo del 2026, a las 11:40:25	Sábado, 30 de mayo del 2026, a las 11:41:33	00:01:08
Arranque de Motor de Bomba	Bomba Eléctrica	Jueves, 21 de mayo del 2026, a las 12:30:12	Jueves, 21 de mayo del 2026, a las 12:31:07	00:00:55
Arranque de Motor de Bomba	Bomba Eléctrica	Jueves, 21 de mayo del 2026, a las 12:29:04	Jueves, 21 de mayo del 2026, a las 12:30:00	00:00:56
Arranque de Motor de Bomba	Bomba Eléctrica	Jueves, 21 de mayo del 2026, a las 12:27:56	Jueves, 21 de mayo del 2026, a las 12:28:54	00:00:58

# Coppel CEDIS CTLZ 30014

Jose Maria Pino Suárez 1007 Parque, Industrial Xhala, 54712 Cuautitlán Izcalli, Estado de México

Descripción	Equipo	Inicio	Restablecimiento	Duración (hh:mm:ss)
Arranque de Motor de Bomba	Bomba Eléctrica	Jueves, 21 de mayo del 2026, a las 12:26:49	Jueves, 21 de mayo del 2026, a las 12:27:46	00:00:57
Arranque de Motor de Bomba	Bomba Diésel	Jueves, 21 de mayo del 2026, a las 12:26:46	Jueves, 21 de mayo del 2026, a las 12:31:16	00:04:30
Arranque de Motor de Bomba	Bomba Eléctrica	Jueves, 21 de mayo del 2026, a las 12:25:05	Jueves, 21 de mayo del 2026, a las 12:25:58	00:00:53
Arranque de Motor de Bomba	Bomba Diésel	Jueves, 21 de mayo del 2026, a las 12:25:01	Jueves, 21 de mayo del 2026, a las 12:26:07	00:01:06

## Arranques en mantenimiento

Descripción	Equipo	Inicio	Restablecimiento	Duración (hh:mm:ss)
Arranque de Motor de Bomba	Bomba Eléctrica	Lunes, 25 de mayo del 2026, a las 11:52:08	Lunes, 25 de mayo del 2026, a las 12:32:29	00:40:21
Arranque de Motor de Bomba	Bomba Diésel	Lunes, 18 de mayo del 2026, a las 10:39:14	Lunes, 18 de mayo del 2026, a las 10:56:54	00:17:40
Arranque de Motor de Bomba	Bomba Eléctrica	Lunes, 18 de mayo del 2026, a las 10:26:52	Lunes, 18 de mayo del 2026, a las 10:38:10	00:11:18
Arranque de Motor de Bomba	Bomba Diésel	Martes, 5 de mayo del 2026, a las 10:43:47	Martes, 5 de mayo del 2026, a las 11:14:03	00:30:16
Arranque de Motor de Bomba	Bomba Eléctrica	Martes, 5 de mayo del 2026, a las 10:26:02	Martes, 5 de mayo del 2026, a las 10:40:23	00:14:21

## Detalle de alertas generales

### Alertas generales fuera de mantenimiento

Descripción	Equipo	Inicio	Restablecimiento	Duración (hh:mm:ss)
Desconexión	Bomba Jockey	Domingo, 24 de mayo del 2026, a las 02:29:07	Domingo, 24 de mayo del 2026, a las 02:29:29	00:00:22
Desconexión	Bomba Jockey	Domingo, 24 de mayo del 2026, a las 02:28:17	Domingo, 24 de mayo del 2026, a las 02:28:58	00:00:41
Problema	Bomba Eléctrica	Domingo, 24 de mayo del 2026, a las 02:27:46	Domingo, 24 de mayo del 2026, a las 02:30:39	00:02:53
Pérdida de Energía	Bomba Eléctrica	Domingo, 24 de mayo del 2026, a las 02:27:16	Domingo, 24 de mayo del 2026, a las 02:30:10	00:02:54

# Coppel CEDIS CTLZ 30014

Jose Maria Pino Suárez 1007 Parque, Industrial Xhala, 54712 Cuautitlán Izcalli, Estado de México

Descripción	Equipo	Inicio	Restablecimiento	Duración (hh:mm:ss)
Problema	Bomba Eléctrica	Domingo, 24 de mayo del 2026, a las 00:14:46	Domingo, 24 de mayo del 2026, a las 00:16:47	00:02:01
Pérdida de Energía	Bomba Eléctrica	Domingo, 24 de mayo del 2026, a las 00:14:15	Domingo, 24 de mayo del 2026, a las 00:16:17	00:02:02
Desconexión	Bomba Jockey	Domingo, 24 de mayo del 2026, a las 00:11:28	Domingo, 24 de mayo del 2026, a las 00:11:46	00:00:18
Desconexión	Bomba Jockey	Domingo, 24 de mayo del 2026, a las 00:10:34	Domingo, 24 de mayo del 2026, a las 00:11:16	00:00:42
Problema	Bomba Eléctrica	Domingo, 24 de mayo del 2026, a las 00:10:03	Domingo, 24 de mayo del 2026, a las 00:13:02	00:02:59
Pérdida de Energía	Bomba Eléctrica	Domingo, 24 de mayo del 2026, a las 00:09:32	Domingo, 24 de mayo del 2026, a las 00:12:32	00:03:00
Bomba Fuera de Operacion	Bomba Diésel	Martes, 5 de mayo del 2026, a las 11:15:05	Martes, 5 de mayo del 2026, a las 11:15:40	00:00:35

## Alertas generales en mantenimiento

Descripción	Equipo	Inicio	Restablecimiento	Duración (hh:mm:ss)
Problema	Bomba Eléctrica	Lunes, 25 de mayo del 2026, a las 12:32:35	Lunes, 25 de mayo del 2026, a las 12:32:57	00:00:22
Pérdida de Energía	Bomba Eléctrica	Lunes, 25 de mayo del 2026, a las 12:32:32	Lunes, 25 de mayo del 2026, a las 12:32:54	00:00:22
Bomba Fuera de Operacion	Bomba Diésel	Lunes, 25 de mayo del 2026, a las 11:51:38	Lunes, 25 de mayo del 2026, a las 12:32:27	00:40:49
Problema	Bomba Eléctrica	Lunes, 25 de mayo del 2026, a las 11:50:52	Lunes, 25 de mayo del 2026, a las 11:53:02	00:02:10
Pérdida de Energía	Bomba Eléctrica	Lunes, 25 de mayo del 2026, a las 11:50:21	Lunes, 25 de mayo del 2026, a las 11:52:39	00:02:18
Problema	Bomba Eléctrica	Lunes, 18 de mayo del 2026, a las 10:38:21	Lunes, 18 de mayo del 2026, a las 10:57:24	00:19:03
Pérdida de Energía	Bomba Eléctrica	Lunes, 18 de mayo del 2026, a las 10:38:18	Lunes, 18 de mayo del 2026, a las 10:57:22	00:19:04
Bomba Fuera de Operacion	Bomba Diésel	Lunes, 18 de mayo del 2026, a las 10:17:48	Lunes, 18 de mayo del 2026, a las 10:39:04	00:21:16
Problema	Bomba Eléctrica	Lunes, 18 de mayo del 2026, a las 10:17:40	Lunes, 18 de mayo del 2026, a las 10:26:17	00:08:37

# Coppel CEDIS CTLZ 30014

Jose Maria Pino Suárez 1007 Parque, Industrial Xhala, 54712 Cuautitlán Izcalli, Estado de México

Descripción	Equipo	Inicio	Restablecimiento	Duración (hh:mm:ss)
Pérdida de Energía	Bomba Eléctrica	Lunes, 18 de mayo del 2026, a las 10:17:37	Lunes, 18 de mayo del 2026, a las 10:26:14	00:08:37
Problema	Bomba Eléctrica	Martes, 5 de mayo del 2026, a las 10:40:36	Martes, 5 de mayo del 2026, a las 11:15:32	00:34:56
Pérdida de Energía	Bomba Eléctrica	Martes, 5 de mayo del 2026, a las 10:40:35	Martes, 5 de mayo del 2026, a las 11:15:30	00:34:55
Desconexión	Bomba Jockey	Martes, 5 de mayo del 2026, a las 10:25:18	Martes, 5 de mayo del 2026, a las 11:14:31	00:49:13
Bomba Fuera de Operacion	Bomba Diésel	Martes, 5 de mayo del 2026, a las 10:21:28	Martes, 5 de mayo del 2026, a las 10:41:07	00:19:39
Problema	Bomba Eléctrica	Martes, 5 de mayo del 2026, a las 10:21:12	Martes, 5 de mayo del 2026, a las 10:26:05	00:04:53
Pérdida de Energía	Bomba Eléctrica	Martes, 5 de mayo del 2026, a las 10:21:10	Martes, 5 de mayo del 2026, a las 10:26:04	00:04:54

## Acerca de este documento



Generado automáticamente a través de GC-Track Monitoring System el día 08 septiembre del 2026.

Todas las fechas y horas desplegadas corresponden a la zona horaria local de Cuautitlán Izcalli, Estado de México

## Aviso legal

Este documento es confidencial y su contenido está destinado exclusivamente para el uso de los usuarios de GC-Track Monitoring System asociados a supervisión de estos equipos, siendo las personas que se dirige y quienes asumen la responsabilidad de su uso y difusión.

**Si usted no es el destinatario designado, no debe difundir, distribuir o copiar este documento sin autorización, ya que puede contener información sensible.**

Notifique al remitente de inmediato por correo electrónico a [support@gc-track.com](mailto:support@gc-track.com) si ha recibido este documento por error y elimínelo de su sistema.