

# Coppel CEDIS AZCP 30008

Calle Poniente 128 665, Industrial Vallejo, Azcapotzalco, 02300, Ciudad de México

## Reporte mensual de detección Mayo, 2026

### Resumen

#### Arranques de motor

	Bomba Diesel	Bomba Eléctrica	Bomba Jockey
En mantenimiento	3	3	7
Fuera de mantenimiento	0	16	568
<b>Total</b>	<b>3</b>	<b>19</b>	<b>575</b>

#### Alertas generales

	Bomba Diesel	Bomba Eléctrica	Bomba Jockey
En mantenimiento	1	12	9
Fuera de mantenimiento	0	4	1
<b>Total</b>	<b>1</b>	<b>16</b>	<b>10</b>

#### Comportamiento de presión de sistema

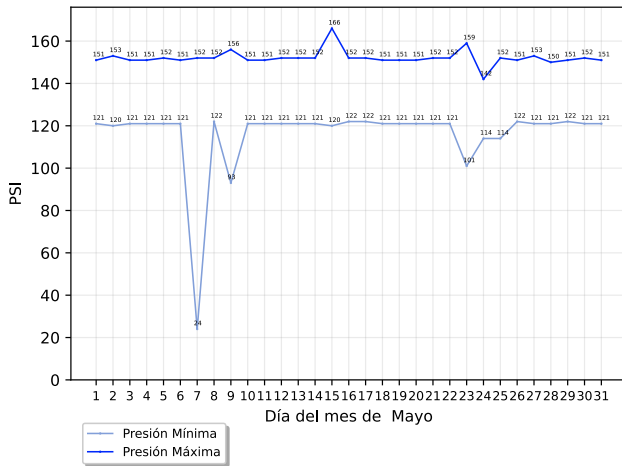

#### Conteo de arranques de bomba jockey

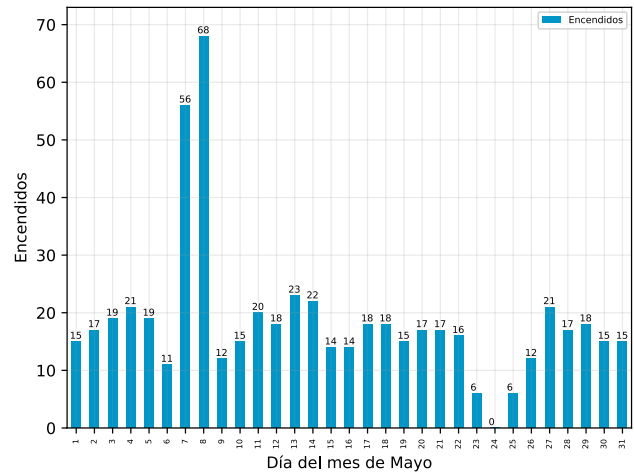

### Detalle de arranques de motor

#### Arranques fuera de mantenimiento

Descripción	Equipo	Inicio	Restablecimiento	Duración (hh:mm:ss)
Arranque de Motor de Bomba	Bomba Eléctrica	Lunes, 25 de mayo del 2026, a las 17:08:37	Lunes, 25 de mayo del 2026, a las 17:23:07	00:14:30
Arranque de Motor de Bomba	Bomba Eléctrica	Lunes, 25 de mayo del 2026, a las 16:11:08	Lunes, 25 de mayo del 2026, a las 16:20:12	00:09:04
Arranque de Motor de Bomba	Bomba Eléctrica	Lunes, 25 de mayo del 2026, a las 03:54:34	Lunes, 25 de mayo del 2026, a las 04:04:38	00:10:04
Arranque de Motor de Bomba	Bomba Eléctrica	Domingo, 24 de mayo del 2026, a las 23:56:30	Lunes, 25 de mayo del 2026, a las 00:06:50	00:10:20
Arranque de Motor de Bomba	Bomba Eléctrica	Domingo, 24 de mayo del 2026, a las 22:28:02	Domingo, 24 de mayo del 2026, a las 22:38:06	00:10:04

# Coppel CEDIS AZCP 30008

Calle Poniente 128 665, Industrial Vallejo, Azcapotzalco, 02300, Ciudad de México

Descripción	Equipo	Inicio	Restablecimiento	Duración (hh:mm:ss)
Arranque de Motor de Bomba	Bomba Eléctrica	Domingo, 24 de mayo del 2026, a las 21:04:23	Domingo, 24 de mayo del 2026, a las 21:14:26	00:10:03
Arranque de Motor de Bomba	Bomba Eléctrica	Domingo, 24 de mayo del 2026, a las 19:40:29	Domingo, 24 de mayo del 2026, a las 19:50:28	00:09:59
Arranque de Motor de Bomba	Bomba Eléctrica	Domingo, 24 de mayo del 2026, a las 18:12:34	Domingo, 24 de mayo del 2026, a las 18:22:38	00:10:04
Arranque de Motor de Bomba	Bomba Eléctrica	Domingo, 24 de mayo del 2026, a las 15:18:30	Domingo, 24 de mayo del 2026, a las 15:28:32	00:10:02
Arranque de Motor de Bomba	Bomba Eléctrica	Domingo, 24 de mayo del 2026, a las 11:58:49	Domingo, 24 de mayo del 2026, a las 12:08:52	00:10:03
Arranque de Motor de Bomba	Bomba Eléctrica	Domingo, 24 de mayo del 2026, a las 03:28:39	Domingo, 24 de mayo del 2026, a las 03:38:43	00:10:04
Arranque de Motor de Bomba	Bomba Eléctrica	Sábado, 23 de mayo del 2026, a las 21:50:19	Sábado, 23 de mayo del 2026, a las 22:00:23	00:10:04
Arranque de Motor de Bomba	Bomba Eléctrica	Sábado, 23 de mayo del 2026, a las 18:52:01	Sábado, 23 de mayo del 2026, a las 19:02:05	00:10:04
Arranque de Motor de Bomba	Bomba Eléctrica	Sábado, 23 de mayo del 2026, a las 17:50:55	Sábado, 23 de mayo del 2026, a las 18:00:59	00:10:04
Arranque de Motor de Bomba	Bomba Eléctrica	Sábado, 23 de mayo del 2026, a las 16:53:20	Sábado, 23 de mayo del 2026, a las 17:03:23	00:10:03
Arranque de Motor de Bomba	Bomba Eléctrica	Jueves, 7 de mayo del 2026, a las 16:32:10	Jueves, 7 de mayo del 2026, a las 16:42:10	00:10:00

## Arranques en mantenimiento

Descripción	Equipo	Inicio	Restablecimiento	Duración (hh:mm:ss)
Arranque de Motor de Bomba	Bomba Diésel	Viernes, 15 de mayo del 2026, a las 13:14:01	Viernes, 15 de mayo del 2026, a las 13:19:56	00:05:55
Arranque de Motor de Bomba	Bomba Eléctrica	Viernes, 15 de mayo del 2026, a las 13:02:03	Viernes, 15 de mayo del 2026, a las 13:12:06	00:10:03
Arranque de Motor de Bomba	Bomba Diésel	Sábado, 9 de mayo del 2026, a las 09:30:05	Sábado, 9 de mayo del 2026, a las 09:32:08	00:02:03
Arranque de Motor de Bomba	Bomba Eléctrica	Sábado, 9 de mayo del 2026, a las 09:26:22	Sábado, 9 de mayo del 2026, a las 09:28:58	00:02:36
Arranque de Motor de Bomba	Bomba Diésel	Sábado, 2 de mayo del 2026, a las 09:48:39	Sábado, 2 de mayo del 2026, a las 09:52:10	00:03:31

# Coppel CEDIS AZCP 30008

Calle Poniente 128 665, Industrial Vallejo, Azcapotzalco, 02300, Ciudad de México

Descripción	Equipo	Inicio	Restablecimiento	Duración (hh:mm:ss)
Arranque de Motor de Bomba	Bomba Eléctrica	Sábado, 2 de mayo del 2026, a las 09:44:18	Sábado, 2 de mayo del 2026, a las 09:47:46	00:03:28

## Detalle de alertas generales

### Alertas generales fuera de mantenimiento

Descripción	Equipo	Inicio	Restablecimiento	Duración (hh:mm:ss)
Problema	Bomba Eléctrica	Lunes, 25 de mayo del 2026, a las 12:41:36	Lunes, 25 de mayo del 2026, a las 12:41:44	00:00:08
Desconexión	Bomba Jockey	Sábado, 23 de mayo del 2026, a las 08:52:59	Lunes, 25 de mayo del 2026, a las 17:10:34	56:17:35
Problema	Bomba Eléctrica	Domingo, 3 de mayo del 2026, a las 16:25:20	Domingo, 3 de mayo del 2026, a las 16:25:25	00:00:05
Problema	Bomba Eléctrica	Domingo, 3 de mayo del 2026, a las 16:22:18	Domingo, 3 de mayo del 2026, a las 16:22:45	00:00:27
Pérdida de Energía	Bomba Eléctrica	Domingo, 3 de mayo del 2026, a las 16:22:16	Domingo, 3 de mayo del 2026, a las 16:22:41	00:00:25

### Alertas generales en mantenimiento

Descripción	Equipo	Inicio	Restablecimiento	Duración (hh:mm:ss)
Desconexión	Bomba Jockey	Miércoles, 27 de mayo del 2026, a las 12:12:32	Miércoles, 27 de mayo del 2026, a las 12:12:38	00:00:06
Desconexión	Bomba Jockey	Sábado, 23 de mayo del 2026, a las 08:37:26	Sábado, 23 de mayo del 2026, a las 08:37:32	00:00:06
Problema	Bomba Eléctrica	Viernes, 15 de mayo del 2026, a las 13:00:15	Viernes, 15 de mayo del 2026, a las 13:01:01	00:00:46
Pérdida de Energía	Bomba Eléctrica	Viernes, 15 de mayo del 2026, a las 13:00:06	Viernes, 15 de mayo del 2026, a las 13:00:53	00:00:47
Desconexión	Bomba Jockey	Viernes, 15 de mayo del 2026, a las 12:59:49	Viernes, 15 de mayo del 2026, a las 12:59:55	00:00:06
Desconexión	Bomba Jockey	Viernes, 15 de mayo del 2026, a las 12:55:12	Viernes, 15 de mayo del 2026, a las 12:55:21	00:00:09
Problema	Bomba Eléctrica	Sábado, 9 de mayo del 2026, a las 09:29:07	Sábado, 9 de mayo del 2026, a las 09:29:17	00:00:10

# Coppel CEDIS AZCP 30008

Calle Poniente 128 665, Industrial Vallejo, Azcapotzalco, 02300, Ciudad de México

Descripción	Equipo	Inicio	Restablecimiento	Duración (hh:mm:ss)
Pérdida de Energía	Bomba Eléctrica	Sábado, 9 de mayo del 2026, a las 09:29:05	Sábado, 9 de mayo del 2026, a las 09:29:15	00:00:10
Problema	Bomba Eléctrica	Sábado, 9 de mayo del 2026, a las 09:25:54	Sábado, 9 de mayo del 2026, a las 09:26:03	00:00:09
Pérdida de Energía	Bomba Eléctrica	Sábado, 9 de mayo del 2026, a las 09:25:52	Sábado, 9 de mayo del 2026, a las 09:26:01	00:00:09
Desconexión	Bomba Jockey	Sábado, 9 de mayo del 2026, a las 09:25:40	Sábado, 9 de mayo del 2026, a las 09:25:45	00:00:05
Desconexión	Bomba Jockey	Sábado, 9 de mayo del 2026, a las 09:22:52	Sábado, 9 de mayo del 2026, a las 09:22:57	00:00:05
Problema	Bomba Eléctrica	Jueves, 7 de mayo del 2026, a las 14:09:44	Jueves, 7 de mayo del 2026, a las 16:32:12	02:22:28
Pérdida de Energía	Bomba Eléctrica	Jueves, 7 de mayo del 2026, a las 14:09:42	Jueves, 7 de mayo del 2026, a las 16:32:03	02:22:21
Desconexión	Bomba Jockey	Jueves, 7 de mayo del 2026, a las 14:09:07	Jueves, 7 de mayo del 2026, a las 16:31:35	02:22:28
Problema	Bomba Diésel	Jueves, 7 de mayo del 2026, a las 14:08:52	Jueves, 7 de mayo del 2026, a las 16:42:54	02:34:02
Problema	Bomba Eléctrica	Sábado, 2 de mayo del 2026, a las 09:47:58	Sábado, 2 de mayo del 2026, a las 09:48:07	00:00:09
Pérdida de Energía	Bomba Eléctrica	Sábado, 2 de mayo del 2026, a las 09:47:57	Sábado, 2 de mayo del 2026, a las 09:48:05	00:00:08
Problema	Bomba Eléctrica	Sábado, 2 de mayo del 2026, a las 09:42:44	Sábado, 2 de mayo del 2026, a las 09:43:56	00:01:12
Pérdida de Energía	Bomba Eléctrica	Sábado, 2 de mayo del 2026, a las 09:42:43	Sábado, 2 de mayo del 2026, a las 09:43:50	00:01:07
Desconexión	Bomba Jockey	Sábado, 2 de mayo del 2026, a las 09:42:24	Sábado, 2 de mayo del 2026, a las 09:42:30	00:00:06
Desconexión	Bomba Jockey	Sábado, 2 de mayo del 2026, a las 09:38:04	Sábado, 2 de mayo del 2026, a las 09:38:21	00:00:17

## Acerca de este documento



Generado automáticamente a través de GC-Track Monitoring System el día 08 septiembre del 2026.

Todas las fechas y horas desplegadas corresponden a la zona horaria local de Azcapotzalco, Ciudad de México

# Coppel CEDIS AZCP 30008

Calle Poniente 128 665, Industrial Vallejo, Azcapotzalco, 02300, Ciudad de México

## Aviso legal

Este documento es confidencial y su contenido está destinado exclusivamente para el uso de los usuarios de GC-Track Monitoring System asociados a supervisión de estos equipos, siendo las personas que se dirige y quienes asumen la responsabilidad de su uso y difusión.

**Si usted no es el destinatario designado, no debe difundir, distribuir o copiar este documento sin autorización, ya que puede contener información sensible.**

Notifique al remitente de inmediato por correo electrónico a [support@gc-track.com](mailto:support@gc-track.com) si ha recibido este documento por error y elimínelo de su sistema.