

Stanley Black & Decker

Blvd. Apodaca 900, 66600 N.L.

Reporte mensual de detección

Marzo, 2026

Resumen

Arranques de motor

	Bomba Diesel	Bomba Electrica	Bomba Jockey
En mantenimiento	0	0	0
Fuera de mantenimiento	16	0	222
Total	16	0	222

Alertas generales

	Bomba Diesel	Bomba Electrica	Bomba Jockey
En mantenimiento	0	0	0
Fuera de mantenimiento	15	0	2
Total	15	0	2

Comportamiento de presión de sistema

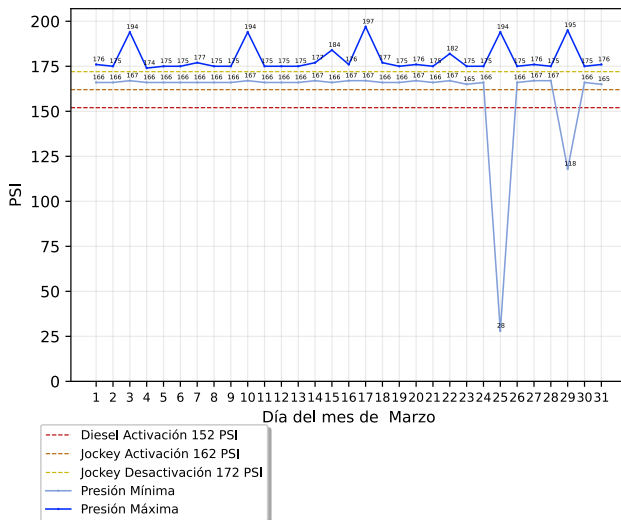

Conteo de arranques de bomba jockey

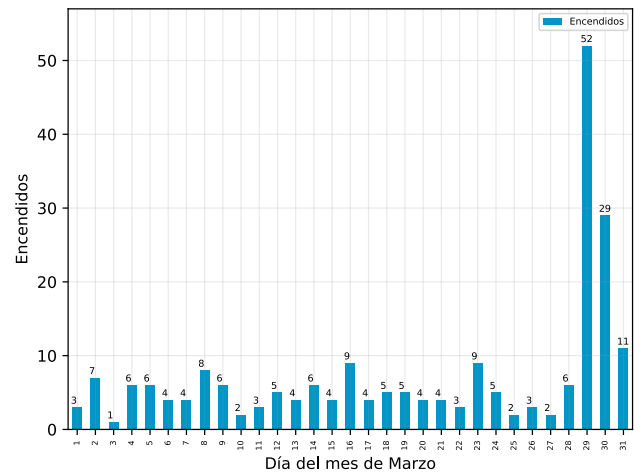

Detalle de arranques de motor

Arranques fuera de mantenimiento

Descripción	Equipo	Inicio	Restablecimiento	Duración (hh:mm:ss)
Arranque de Motor de Bomba	Bomba Diésel	Domingo, 29 de marzo del 2026, a las 11:15:23	Domingo, 29 de marzo del 2026, a las 11:17:06	00:01:43
Arranque de Motor de Bomba	Bomba Diésel	Domingo, 29 de marzo del 2026, a las 11:11:01	Domingo, 29 de marzo del 2026, a las 11:13:05	00:02:04
Arranque de Motor de Bomba	Bomba Diésel	Domingo, 29 de marzo del 2026, a las 11:02:34	Domingo, 29 de marzo del 2026, a las 11:05:39	00:03:05
Arranque de Motor de Bomba	Bomba Diésel	Domingo, 29 de marzo del 2026, a las 10:57:09	Domingo, 29 de marzo del 2026, a las 10:58:57	00:01:48

Stanley Black & Decker

Blvd. Apodaca 900, 66600 N.L.

Descripción	Equipo	Inicio	Restablecimiento	Duración (hh:mm:ss)
Arranque de Motor de Bomba	Bomba Diésel	Domingo, 29 de marzo del 2026, a las 10:50:14	Domingo, 29 de marzo del 2026, a las 10:52:19	00:02:05
Arranque de Motor de Bomba	Bomba Diésel	Domingo, 29 de marzo del 2026, a las 10:46:46	Domingo, 29 de marzo del 2026, a las 10:47:06	00:00:20
Arranque de Motor de Bomba	Bomba Diésel	Domingo, 29 de marzo del 2026, a las 10:45:29	Domingo, 29 de marzo del 2026, a las 10:46:04	00:00:35
Arranque de Motor de Bomba	Bomba Diésel	Domingo, 29 de marzo del 2026, a las 10:43:16	Domingo, 29 de marzo del 2026, a las 10:44:16	00:01:00
Arranque de Motor de Bomba	Bomba Diésel	Domingo, 29 de marzo del 2026, a las 10:39:14	Domingo, 29 de marzo del 2026, a las 10:41:18	00:02:04
Arranque de Motor de Bomba	Bomba Diésel	Domingo, 29 de marzo del 2026, a las 10:36:08	Domingo, 29 de marzo del 2026, a las 10:37:36	00:01:28
Arranque de Motor de Bomba	Bomba Diésel	Domingo, 29 de marzo del 2026, a las 09:58:31	Domingo, 29 de marzo del 2026, a las 10:31:14	00:32:43
Arranque de Motor de Bomba	Bomba Diésel	Domingo, 29 de marzo del 2026, a las 09:46:39	Domingo, 29 de marzo del 2026, a las 09:46:59	00:00:20
Arranque de Motor de Bomba	Bomba Diésel	Miércoles, 25 de marzo del 2026, a las 06:39:12	Miércoles, 25 de marzo del 2026, a las 07:09:38	00:30:26
Arranque de Motor de Bomba	Bomba Diésel	Martes, 17 de marzo del 2026, a las 08:46:35	Martes, 17 de marzo del 2026, a las 09:16:41	00:30:06
Arranque de Motor de Bomba	Bomba Diésel	Martes, 10 de marzo del 2026, a las 06:52:58	Martes, 10 de marzo del 2026, a las 07:24:58	00:32:00
Arranque de Motor de Bomba	Bomba Diésel	Martes, 3 de marzo del 2026, a las 06:37:45	Martes, 3 de marzo del 2026, a las 07:09:00	00:31:15

Arranques en mantenimiento

Descripción	Equipo	Inicio	Restablecimiento	Duración (hh:mm:ss)
No se registraron arranques en mantenimiento				

Detalle de alertas generales

Alertas generales fuera de mantenimiento

Stanley Black & Decker

Bldv. Apodaca 900, 66600 N.L.

Descripción	Equipo	Inicio	Restablecimiento	Duración (hh:mm:ss)
Problema	Bomba Diésel	Domingo, 29 de marzo del 2026, a las 11:16:58	Domingo, 29 de marzo del 2026, a las 11:17:02	00:00:04
Problema	Bomba Diésel	Domingo, 29 de marzo del 2026, a las 11:13:01	Domingo, 29 de marzo del 2026, a las 11:15:24	00:02:23
Problema	Bomba Diésel	Domingo, 29 de marzo del 2026, a las 11:05:34	Domingo, 29 de marzo del 2026, a las 11:05:44	00:00:10
Problema	Bomba Diésel	Domingo, 29 de marzo del 2026, a las 10:58:52	Domingo, 29 de marzo del 2026, a las 11:02:30	00:03:38
Problema	Bomba Diésel	Domingo, 29 de marzo del 2026, a las 10:52:13	Domingo, 29 de marzo del 2026, a las 10:57:05	00:04:52
Problema	Bomba Diésel	Domingo, 29 de marzo del 2026, a las 10:44:11	Domingo, 29 de marzo del 2026, a las 10:50:10	00:05:59
Problema	Bomba Diésel	Domingo, 29 de marzo del 2026, a las 10:41:14	Domingo, 29 de marzo del 2026, a las 10:43:12	00:01:58
Problema	Bomba Diésel	Domingo, 29 de marzo del 2026, a las 10:37:30	Domingo, 29 de marzo del 2026, a las 10:39:11	00:01:41
Desconexión	Bomba Jockey	Domingo, 29 de marzo del 2026, a las 09:58:56	Domingo, 29 de marzo del 2026, a las 09:59:00	00:00:04
Problema	Bomba Diésel	Domingo, 29 de marzo del 2026, a las 09:58:20	Domingo, 29 de marzo del 2026, a las 10:36:04	00:37:44
Desconexión	Bomba Jockey	Domingo, 29 de marzo del 2026, a las 09:56:01	Domingo, 29 de marzo del 2026, a las 09:56:08	00:00:07
Problema	Bomba Diésel	Domingo, 29 de marzo del 2026, a las 09:53:14	Domingo, 29 de marzo del 2026, a las 09:58:15	00:05:01
Problema	Bomba Diésel	Domingo, 29 de marzo del 2026, a las 09:46:54	Domingo, 29 de marzo del 2026, a las 09:53:08	00:06:14
Problema	Bomba Diésel	Miércoles, 25 de marzo del 2026, a las 07:09:32	Miércoles, 25 de marzo del 2026, a las 07:09:45	00:00:13
Problema	Bomba Diésel	Martes, 17 de marzo del 2026, a las 09:16:36	Martes, 17 de marzo del 2026, a las 09:16:50	00:00:14
Problema	Bomba Diésel	Martes, 10 de marzo del 2026, a las 07:24:53	Martes, 10 de marzo del 2026, a las 07:25:10	00:00:17
Problema	Bomba Diésel	Martes, 3 de marzo del 2026, a las 07:08:55	Martes, 3 de marzo del 2026, a las 07:09:12	00:00:17

Alertas generales en mantenimiento

Stanley Black & Decker

Blvd. Apodaca 900, 66600 N.L.

Descripción	Equipo	Inicio	Restablecimiento	Duración (hh:mm:ss)
-------------	--------	--------	------------------	---------------------

No se registraron alertas generales en mantenimiento

Acerca de este documento



Generado automáticamente a través de GC-Track Monitoring System el día 08 septiembre del 2026.

Todas las fechas y horas desplegadas corresponden a la zona horaria local de Monterrey, Nuevo León

Aviso legal

Este documento es confidencial y su contenido está destinado exclusivamente para el uso de los usuarios de GC-Track Monitoring System asociados a supervisión de estos equipos, siendo las personas que se dirige y quienes asumen la responsabilidad de su uso y difusión.

Si usted no es el destinatario designado, no debe difundir, distribuir o copiar este documento sin autorización, ya que puede contener información sensible.

Notifique al remitente de inmediato por correo electrónico a support@gc-track.com si ha recibido este documento por error y elimínelo de su sistema.