

## Reporte mensual de detección

Marzo, 2026

### Resumen

#### Arranques de motor

|                        | Bomba Diesel | Bomba Electrica | Bomba Jockey |
|------------------------|--------------|-----------------|--------------|
| En mantenimiento       | 12           | 0               | 0            |
| Fuera de mantenimiento | 4            | 0               | 240          |
| Total                  | 16           | 0               | 240          |

#### Alertas generales

|                        | Bomba Diesel | Bomba Electrica | Bomba Jockey |
|------------------------|--------------|-----------------|--------------|
| En mantenimiento       | 4            | 0               | 0            |
| Fuera de mantenimiento | 10           | 0               | 4            |
| Total                  | 14           | 0               | 4            |

#### Comportamiento de presión de sistema

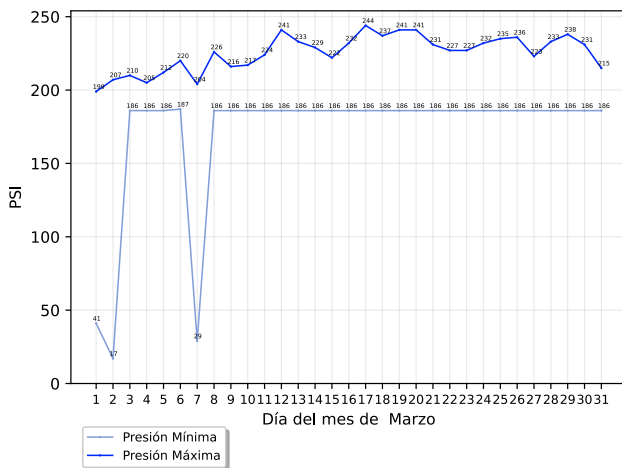

#### Conteo de arranques de bomba jockey

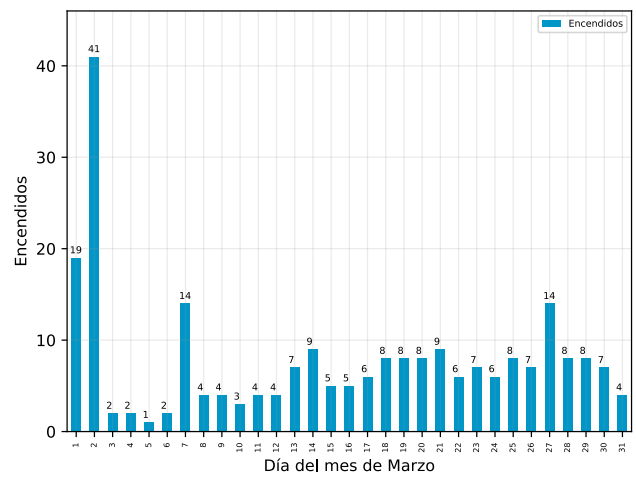

### Detalle de arranques de motor

#### Arranques fuera de mantenimiento

| Descripción                | Equipo       | Inicio                                       | Restablecimiento                             | Duración (hh:mm:ss) |
|----------------------------|--------------|--|--|---------------------|
| Arranque de Motor de Bomba | Bomba Diésel | Jueves, 19 de marzo del 2026, a las 11:22:51 | Jueves, 19 de marzo del 2026, a las 11:52:51 | 00:30:00            |
| Arranque de Motor de Bomba | Bomba Diésel | Martes, 17 de marzo del 2026, a las 11:55:37 | Martes, 17 de marzo del 2026, a las 11:56:45 | 00:01:08            |
| Arranque de Motor de Bomba | Bomba Diésel | Martes, 17 de marzo del 2026, a las 11:37:42 | Martes, 17 de marzo del 2026, a las 11:41:39 | 00:03:57            |
| Arranque de Motor de Bomba | Bomba Diésel | Lunes, 2 de marzo del 2026, a las 16:44:58   | Lunes, 2 de marzo del 2026, a las 16:45:08   | 00:00:10            |

# PH2 000005 ATLAS

## Arranques en mantenimiento

| Descripción                | Equipo       | Inicio                                       | Restablecimiento                             | Duración (hh:mm:ss) |
|----------------------------|--------------|--|--|---------------------|
| Arranque de Motor de Bomba | Bomba Diésel | Jueves, 26 de marzo del 2026, a las 12:04:50 | Jueves, 26 de marzo del 2026, a las 12:35:32 | 00:30:42            |
| Arranque de Motor de Bomba | Bomba Diésel | Martes, 17 de marzo del 2026, a las 11:22:22 | Martes, 17 de marzo del 2026, a las 11:28:56 | 00:06:34            |
| Arranque de Motor de Bomba | Bomba Diésel | Martes, 17 de marzo del 2026, a las 11:11:00 | Martes, 17 de marzo del 2026, a las 11:11:14 | 00:00:14            |
| Arranque de Motor de Bomba | Bomba Diésel | Martes, 17 de marzo del 2026, a las 11:06:58 | Martes, 17 de marzo del 2026, a las 11:09:21 | 00:02:23            |
| Arranque de Motor de Bomba | Bomba Diésel | Martes, 17 de marzo del 2026, a las 10:31:24 | Martes, 17 de marzo del 2026, a las 10:33:26 | 00:02:02            |
| Arranque de Motor de Bomba | Bomba Diésel | Martes, 17 de marzo del 2026, a las 10:27:03 | Martes, 17 de marzo del 2026, a las 10:29:15 | 00:02:12            |
| Arranque de Motor de Bomba | Bomba Diésel | Martes, 17 de marzo del 2026, a las 10:01:37 | Martes, 17 de marzo del 2026, a las 10:01:55 | 00:00:18            |
| Arranque de Motor de Bomba | Bomba Diésel | Martes, 17 de marzo del 2026, a las 09:59:45 | Martes, 17 de marzo del 2026, a las 10:00:50 | 00:01:05            |
| Arranque de Motor de Bomba | Bomba Diésel | Martes, 17 de marzo del 2026, a las 09:52:45 | Martes, 17 de marzo del 2026, a las 09:58:26 | 00:05:41            |
| Arranque de Motor de Bomba | Bomba Diésel | Martes, 17 de marzo del 2026, a las 09:33:38 | Martes, 17 de marzo del 2026, a las 09:35:56 | 00:02:18            |
| Arranque de Motor de Bomba | Bomba Diésel | Martes, 17 de marzo del 2026, a las 09:19:02 | Martes, 17 de marzo del 2026, a las 09:27:15 | 00:08:13            |
| Arranque de Motor de Bomba | Bomba Diésel | Viernes, 6 de marzo del 2026, a las 14:58:04 | Viernes, 6 de marzo del 2026, a las 15:28:04 | 00:30:00            |

## Detalle de alertas generales

### Alertas generales fuera de mantenimiento

| Descripción        | Equipo       | Inicio  | Restablecimiento                              | Duración (hh:mm:ss) |
|--------------------|--------------|---|---|---------------------|
| Modo No Automático | Bomba Diésel | Viernes, 27 de marzo del 2026, a las 09:51:24 | Viernes, 27 de marzo del 2026, a las 09:58:09 | 00:06:45            |
| Modo No Automático | Bomba Diésel | Viernes, 27 de marzo del 2026, a las 08:47:53 | Viernes, 27 de marzo del 2026, a las 09:07:00 | 00:19:07            |
| Modo No Automático | Bomba Diésel | Jueves, 19 de marzo del 2026, a las 11:15:18  | Jueves, 19 de marzo del 2026, a las 11:56:16  | 00:40:58            |

# PH2 000005 ATLAS

| Descripción        | Equipo       | Inicio   | Restablecimiento                             | Duración (hh:mm:ss) |
|--------------------|--------------|--|--|---------------------|
| Modo No Automático | Bomba Diésel | Sábado, 7 de marzo del 2026, a las 12:03:28    | Sábado, 7 de marzo del 2026, a las 17:00:19  | 04:56:51            |
| Modo No Automático | Bomba Diésel | Sábado, 7 de marzo del 2026, a las 08:33:27    | Sábado, 7 de marzo del 2026, a las 10:36:48  | 02:03:21            |
| Modo No Automático | Bomba Diésel | Lunes, 2 de marzo del 2026, a las 16:45:10     | Lunes, 2 de marzo del 2026, a las 17:08:18   | 00:23:08            |
| Modo No Automático | Bomba Diésel | Lunes, 2 de marzo del 2026, a las 13:23:53     | Lunes, 2 de marzo del 2026, a las 16:44:03   | 03:20:10            |
| Modo No Automático | Bomba Diésel | Lunes, 2 de marzo del 2026, a las 11:59:25     | Lunes, 2 de marzo del 2026, a las 12:13:51   | 00:14:26            |
| Modo No Automático | Bomba Diésel | Domingo, 1 de marzo del 2026, a las 16:27:03   | Domingo, 1 de marzo del 2026, a las 16:41:07 | 00:14:04            |
| Desconexión        | Bomba Jockey | Domingo, 1 de marzo del 2026, a las 11:30:13   | Domingo, 1 de marzo del 2026, a las 11:30:20 | 00:00:07            |
| Desconexión        | Bomba Jockey | Domingo, 1 de marzo del 2026, a las 10:22:11   | Domingo, 1 de marzo del 2026, a las 11:29:53 | 01:07:42            |
| Desconexión        | Bomba Jockey | Domingo, 1 de marzo del 2026, a las 09:10:20   | Domingo, 1 de marzo del 2026, a las 10:19:16 | 01:08:56            |
| Desconexión        | Bomba Jockey | Sábado, 28 de febrero del 2026, a las 19:15:36 | Domingo, 1 de marzo del 2026, a las 08:18:25 | 13:02:49            |
| Modo No Automático | Bomba Diésel | Sábado, 28 de febrero del 2026, a las 09:44:49 | Domingo, 1 de marzo del 2026, a las 16:23:25 | 30:38:36            |

## Alertas generales en mantenimiento

| Descripción        | Equipo       | Inicio                                       | Restablecimiento                             | Duración (hh:mm:ss) |
|--------------------|--------------|--|--|---------------------|
| Modo No Automático | Bomba Diésel | Jueves, 26 de marzo del 2026, a las 12:34:51 | Jueves, 26 de marzo del 2026, a las 12:36:01 | 00:01:10            |
| Problema           | Bomba Diésel | Martes, 17 de marzo del 2026, a las 11:10:29 | Martes, 17 de marzo del 2026, a las 11:10:38 | 00:00:09            |
| Modo No Automático | Bomba Diésel | Martes, 17 de marzo del 2026, a las 09:12:29 | Martes, 17 de marzo del 2026, a las 12:03:20 | 02:50:51            |
| Modo No Automático | Bomba Diésel | Viernes, 6 de marzo del 2026, a las 14:57:03 | Viernes, 6 de marzo del 2026, a las 15:30:40 | 00:33:37            |



PH2 000005 ATLAS



### Acerca de este documento



Generado automáticamente a través de GC-Track Monitoring System el día 08 septiembre del 2026.

Todas las fechas y horas desplegadas corresponden a la zona horaria local de Tijuana, Baja California

### Aviso legal

Este documento es confidencial y su contenido está destinado exclusivamente para el uso de los usuarios de GC-Track Monitoring System asociados a supervisión de estos equipos, siendo las personas que se dirige y quienes asumen la responsabilidad de su uso y difusión.

**Si usted no es el destinatario designado, no debe difundir, distribuir o copiar este documento sin autorización, ya que puede contener información sensible.**

Notifique al remitente de inmediato por correo electrónico a [support@gc-track.com](mailto:support@gc-track.com) si ha recibido este documento por error y elimínelo de su sistema.