

Falcon

Blvd. La Encantada #31-lote 5, Parque Industrial El Florido II, 22244 Tijuana, B.C.

Reporte mensual de detección

Marzo, 2026

Resumen

Arranques de motor

	Bomba Diesel	Bomba Electrica	Bomba Jockey
En mantenimiento	0	0	0
Fuera de mantenimiento	0	0	0
Total	0	0	0

Alertas generales

	Bomba Diesel	Bomba Electrica	Bomba Jockey
En mantenimiento	0	0	0
Fuera de mantenimiento	0	0	0
Total	0	0	0

Comportamiento de presión de sistema

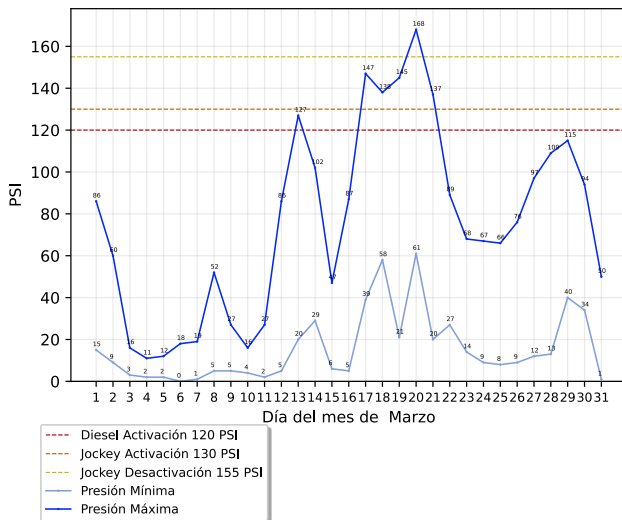

Conteo de arranques de bomba jockey

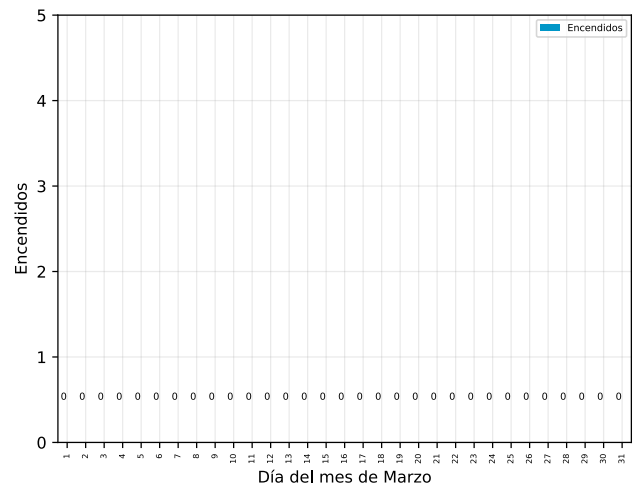

Arranques fuera de mantenimiento

Descripción	Equipo	Inicio	Restablecimiento	Duración (hh:mm:ss)
-------------	--------	--------	------------------	---------------------

No se registraron arranques fuera de mantenimiento

Arranques en mantenimiento

Descripción	Equipo	Inicio	Restablecimiento	Duración (hh:mm:ss)
-------------	--------	--------	------------------	---------------------

No se registraron arranques en mantenimiento

Alertas generales fuera de mantenimiento

Falcon

Blvd. La Encantada #31-lote 5, Parque Industrial El Florido II, 22244 Tijuana, B.C.

Descripción	Equipo	Inicio	Restablecimiento	Duración (hh:mm:ss)
-------------	--------	--------	------------------	---------------------

No se registraron alertas generales fuera de mantenimiento

Alertas generales en mantenimiento

Descripción	Equipo	Inicio	Restablecimiento	Duración (hh:mm:ss)
-------------	--------	--------	------------------	---------------------

No se registraron alertas generales en mantenimiento

Acerca de este documento



Generado automáticamente a través de GC-Track Monitoring System el día 08 septiembre del 2026.

Todas las fechas y horas desplegadas corresponden a la zona horaria local de Tijuana, Baja California

Aviso legal

Este documento es confidencial y su contenido está destinado exclusivamente para el uso de los usuarios de GC-Track Monitoring System asociados a supervisión de estos equipos, siendo las personas que se dirige y quienes asumen la responsabilidad de su uso y difusión.

Si usted no es el destinatario designado, no debe difundir, distribuir o copiar este documento sin autorización, ya que puede contener información sensible.

Notifique al remitente de inmediato por correo electrónico a support@gc-track.com si ha recibido este documento por error y elimínelo de su sistema.