

CPA LC SANMO 33HA

2.5 km Chamapa - Lechería, Cuautitlán Izcalli, Estado de México

Reporte mensual de detección

Marzo, 2026

Resumen

Arranques de motor

	Bomba Diesel	Bomba Electrica	Bomba Jockey
En mantenimiento	12	0	5
Fuera de mantenimiento	6	0	15
Total	18	0	20

Alertas generales

	Bomba Diesel	Bomba Electrica	Bomba Jockey
En mantenimiento	5	0	0
Fuera de mantenimiento	6	0	0
Total	11	0	0

Comportamiento de presión de sistema

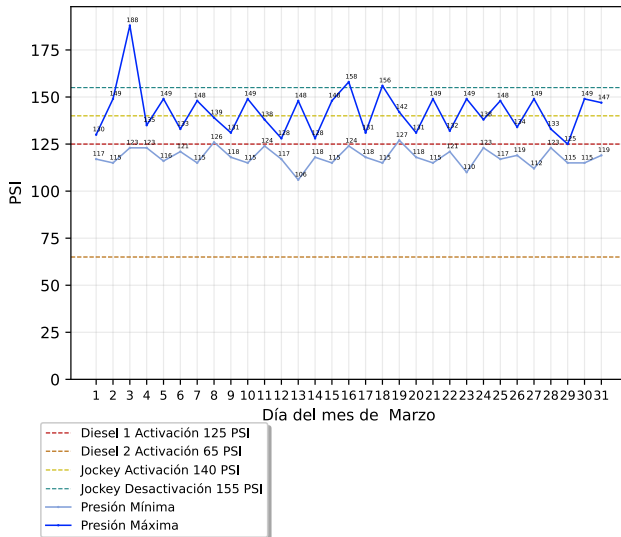

Conteo de arranques de bomba jockey

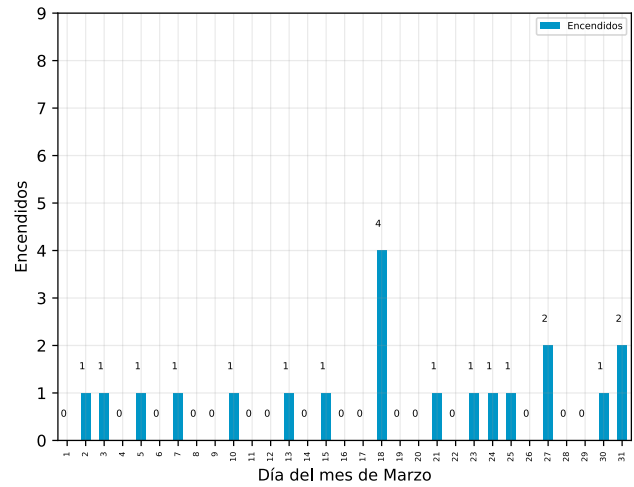

Detalle de arranques de motor

Arranques fuera de mantenimiento

Descripción	Equipo	Inicio	Restablecimiento	Duración (hh:mm:ss)
Arranque de Motor de Bomba	Bomba Diésel	Martes, 31 de marzo del 2026, a las 17:01:14	Martes, 31 de marzo del 2026, a las 17:02:04	00:00:50
Arranque de Motor de Bomba	Bomba Diésel	Martes, 24 de marzo del 2026, a las 13:02:45	Martes, 24 de marzo del 2026, a las 13:08:04	00:05:19
Arranque de Motor de Bomba	Bomba Diésel	Lunes, 16 de marzo del 2026, a las 12:32:06	Lunes, 16 de marzo del 2026, a las 13:23:43	00:51:37
Arranque de Motor de Bomba	Bomba Diésel	Martes, 10 de marzo del 2026, a las 17:37:44	Martes, 10 de marzo del 2026, a las 18:07:10	00:29:26

CPA LC SANMO 33HA

2.5 km Chamapa - Lechería, Cuautitlán Izcalli, Estado de México

Descripción	Equipo	Inicio	Restablecimiento	Duración (hh:mm:ss)
Arranque de Motor de Bomba	Bomba Diésel	Martes, 10 de marzo del 2026, a las 17:36:36	Martes, 10 de marzo del 2026, a las 17:36:51	00:00:15
Arranque de Motor de Bomba	Bomba Diésel	Martes, 10 de marzo del 2026, a las 13:06:12	Martes, 10 de marzo del 2026, a las 13:39:36	00:33:24

Arranques en mantenimiento

Descripción	Equipo	Inicio	Restablecimiento	Duración (hh:mm:ss)
Arranque de Motor de Bomba	Bomba Diésel	Martes, 31 de marzo del 2026, a las 16:36:39	Martes, 31 de marzo del 2026, a las 17:01:05	00:24:26
Arranque de Motor de Bomba	Bomba Diésel	Martes, 31 de marzo del 2026, a las 15:53:29	Martes, 31 de marzo del 2026, a las 16:30:18	00:36:49
Arranque de Motor de Bomba	Bomba Diésel	Martes, 24 de marzo del 2026, a las 12:52:04	Martes, 24 de marzo del 2026, a las 12:57:41	00:05:37
Arranque de Motor de Bomba	Bomba Diésel	Martes, 24 de marzo del 2026, a las 12:41:28	Martes, 24 de marzo del 2026, a las 12:47:48	00:06:20
Arranque de Motor de Bomba	Bomba Diésel	Martes, 24 de marzo del 2026, a las 12:18:15	Martes, 24 de marzo del 2026, a las 12:21:15	00:03:00
Arranque de Motor de Bomba	Bomba Diésel	Martes, 24 de marzo del 2026, a las 12:17:52	Martes, 24 de marzo del 2026, a las 12:18:02	00:00:10
Arranque de Motor de Bomba	Bomba Diésel	Martes, 24 de marzo del 2026, a las 12:17:26	Martes, 24 de marzo del 2026, a las 12:17:42	00:00:16
Arranque de Motor de Bomba	Bomba Diésel	Martes, 24 de marzo del 2026, a las 12:12:01	Martes, 24 de marzo del 2026, a las 12:16:45	00:04:44
Arranque de Motor de Bomba	Bomba Diésel	Martes, 24 de marzo del 2026, a las 12:01:26	Martes, 24 de marzo del 2026, a las 12:11:36	00:10:10
Arranque de Motor de Bomba	Bomba Diésel	Miércoles, 18 de marzo del 2026, a las 18:11:00	Miércoles, 18 de marzo del 2026, a las 18:42:33	00:31:33
Arranque de Motor de Bomba	Bomba Diésel	Miércoles, 18 de marzo del 2026, a las 17:34:07	Miércoles, 18 de marzo del 2026, a las 18:06:32	00:32:25
Arranque de Motor de Bomba	Bomba Diésel	Martes, 3 de marzo del 2026, a las 17:28:40	Martes, 3 de marzo del 2026, a las 17:50:24	00:21:44

Detalle de alertas generales

Alertas generales fuera de mantenimiento

CPA LC SANMO 33HA

2.5 km Chamapa - Lechería, Cuautitlán Izcalli, Estado de México

Descripción	Equipo	Inicio	Restablecimiento	Duración (hh:mm:ss)
-------------	--------	--------	------------------	---------------------

No se registraron alertas generales fuera de mantenimiento

Alertas generales en mantenimiento

Descripción	Equipo	Inicio	Restablecimiento	Duración (hh:mm:ss)
Modo No Automático	Bomba Diésel	Martes, 24 de marzo del 2026, a las 12:51:56	Martes, 24 de marzo del 2026, a las 13:08:20	00:16:24
Modo No Automático	Bomba Diésel	Martes, 24 de marzo del 2026, a las 12:20:11	Martes, 24 de marzo del 2026, a las 12:21:26	00:01:15
Modo No Automático	Bomba Diésel	Martes, 24 de marzo del 2026, a las 12:17:10	Martes, 24 de marzo del 2026, a las 12:20:02	00:02:52
Modo No Automático	Bomba Diésel	Martes, 24 de marzo del 2026, a las 12:15:30	Martes, 24 de marzo del 2026, a las 12:17:02	00:01:32
Modo No Automático	Bomba Diésel	Martes, 24 de marzo del 2026, a las 12:11:52	Martes, 24 de marzo del 2026, a las 12:15:21	00:03:29

Acerca de este documento



Generado automáticamente a través de GC-Track Monitoring System el día 08 septiembre del 2026.

Todas las fechas y horas desplegadas corresponden a la zona horaria local de Cuautitlán Izcalli, Estado de México

Aviso legal

Este documento es confidencial y su contenido está destinado exclusivamente para el uso de los usuarios de GC-Track Monitoring System asociados a supervisión de estos equipos, siendo las personas que se dirige y quienes asumen la responsabilidad de su uso y difusión.

Si usted no es el destinatario designado, no debe difundir, distribuir o copiar este documento sin autorización, ya que puede contener información sensible.

Notifique al remitente de inmediato por correo electrónico a support@gc-track.com si ha recibido este documento por error y elimínelo de su sistema.