

CPA LC SANMO 120HA

2.5 km Chamapa - Lechería, Cuautitlán Izcalli, Estado de México

Reporte mensual de detección

Marzo, 2026

Resumen

Arranques de motor

	Bomba Diésel	Bomba Eléctrica	Bomba Jockey
En mantenimiento	8	0	3
Fuera de mantenimiento	10	0	180
Total	18	0	183

Alertas generales

	Bomba Diésel	Bomba Eléctrica	Bomba Jockey
En mantenimiento	5	0	0
Fuera de mantenimiento	15	0	0
Total	20	0	0

Comportamiento de presión de sistema

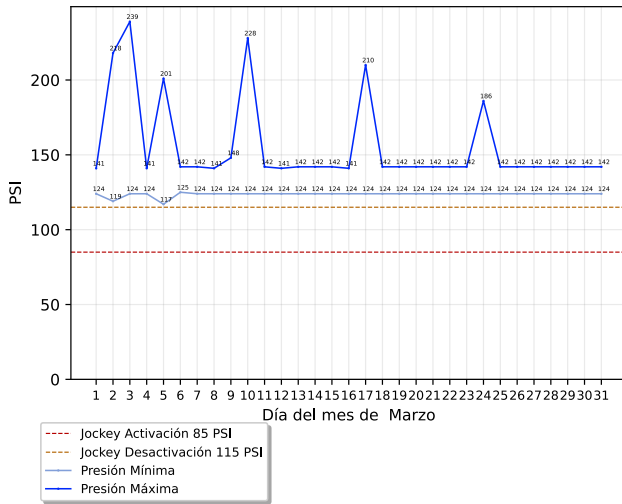

Conteo de arranques de bomba jockey

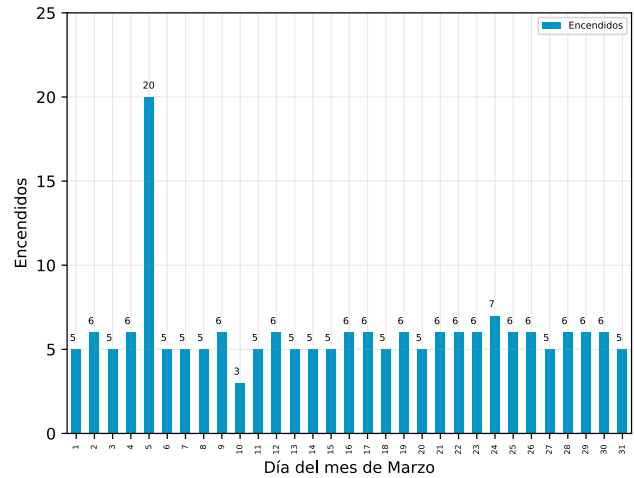

Detalle de arranques de motor

Arranques fuera de mantenimiento

Descripción	Equipo	Inicio	Restablecimiento	Duración (hh:mm:ss)
Arranque de Motor de Bomba	Bomba Diésel	Martes, 24 de marzo del 2026, a las 16:02:42	Martes, 24 de marzo del 2026, a las 16:07:42	00:05:00
Arranque de Motor de Bomba	Bomba Diésel	Martes, 24 de marzo del 2026, a las 15:56:46	Martes, 24 de marzo del 2026, a las 16:02:23	00:05:37
Arranque de Motor de Bomba	Bomba Diésel	Martes, 24 de marzo del 2026, a las 15:46:20	Martes, 24 de marzo del 2026, a las 15:48:26	00:02:06
Arranque de Motor de Bomba	Bomba Diésel	Martes, 17 de marzo del 2026, a las 11:29:12	Martes, 24 de marzo del 2026, a las 14:42:17	171:13:05

CPA LC SANMO 120HA

2.5 km Chamapa - Lechería, Cuautitlán Izcalli, Estado de México

Descripción	Equipo	Inicio	Restablecimiento	Duración (hh:mm:ss)
Arranque de Motor de Bomba	Bomba Diésel	Martes, 10 de marzo del 2026, a las 16:44:01	Martes, 17 de marzo del 2026, a las 10:56:18	162:12:17
Arranque de Motor de Bomba	Bomba Diésel	Martes, 10 de marzo del 2026, a las 12:06:38	Martes, 10 de marzo del 2026, a las 12:34:53	00:28:15
Arranque de Motor de Bomba	Bomba Diésel	Jueves, 5 de marzo del 2026, a las 15:44:31	Jueves, 5 de marzo del 2026, a las 15:44:46	00:00:15
Arranque de Motor de Bomba	Bomba Diésel	Martes, 3 de marzo del 2026, a las 12:51:07	Martes, 3 de marzo del 2026, a las 13:21:44	00:30:37
Arranque de Motor de Bomba	Bomba Diésel	Martes, 3 de marzo del 2026, a las 12:38:13	Martes, 10 de marzo del 2026, a las 16:13:40	02:35:27
Arranque de Motor de Bomba	Bomba Diésel	Martes, 24 de febrero del 2026, a las 13:27:04	Martes, 3 de marzo del 2026, a las 12:07:11	22:40:07

Arranques en mantenimiento

Descripción	Equipo	Inicio	Restablecimiento	Duración (hh:mm:ss)
Arranque de Motor de Bomba	Bomba Diésel	Martes, 24 de marzo del 2026, a las 16:28:21	Martes, 24 de marzo del 2026, a las 16:31:05	00:02:44
Arranque de Motor de Bomba	Bomba Diésel	Martes, 24 de marzo del 2026, a las 16:24:33	Martes, 24 de marzo del 2026, a las 16:27:54	00:03:21
Arranque de Motor de Bomba	Bomba Diésel	Martes, 24 de marzo del 2026, a las 16:18:53	Martes, 24 de marzo del 2026, a las 16:24:05	00:05:12
Arranque de Motor de Bomba	Bomba Diésel	Martes, 24 de marzo del 2026, a las 16:13:23	Martes, 24 de marzo del 2026, a las 16:18:28	00:05:05
Arranque de Motor de Bomba	Bomba Diésel	Martes, 24 de marzo del 2026, a las 16:08:00	Martes, 24 de marzo del 2026, a las 16:13:04	00:05:04
Arranque de Motor de Bomba	Bomba Diésel	Martes, 24 de marzo del 2026, a las 15:15:47	Jueves, 2 de abril del 2026, a las 11:36:10	212:20:23
Arranque de Motor de Bomba	Bomba Diésel	Martes, 24 de marzo del 2026, a las 14:52:39	Martes, 24 de marzo del 2026, a las 15:06:30	00:13:51
Arranque de Motor de Bomba	Bomba Diésel	Martes, 17 de marzo del 2026, a las 11:58:49	Martes, 17 de marzo del 2026, a las 12:32:13	00:33:24

Detalle de alertas generales

Alertas generales fuera de mantenimiento

CPA LC SANMO 120HA

2.5 km Chamapa - Lechería, Cuautitlán Izcalli, Estado de México

Descripción	Equipo	Inicio	Restablecimiento	Duración (hh:mm:ss)
-------------	--------	--------	------------------	---------------------

No se registraron alertas generales fuera de mantenimiento

Alertas generales en mantenimiento

Descripción	Equipo	Inicio	Restablecimiento	Duración (hh:mm:ss)
Problema	Bomba Diésel	Martes, 24 de marzo del 2026, a las 14:53:25	Martes, 24 de marzo del 2026, a las 14:53:53	00:00:28
Modo No Automático	Bomba Diésel	Martes, 24 de marzo del 2026, a las 14:52:56	Martes, 24 de marzo del 2026, a las 15:06:03	00:13:07
Modo No Automático	Bomba Diésel	Martes, 17 de marzo del 2026, a las 12:32:04	Martes, 17 de marzo del 2026, a las 12:32:29	00:00:25
Modo No Automático	Bomba Diésel	Martes, 17 de marzo del 2026, a las 11:43:23	Martes, 17 de marzo del 2026, a las 11:43:32	00:00:09
Problema	Bomba Diésel	Miércoles, 18 de febrero del 2026, a las 14:37:58	Lunes, 9 de marzo del 2026, a las 10:38:16	452:00:18

Acerca de este documento



Generado automáticamente a través de GC-Track Monitoring System el día 08 septiembre del 2026.

Todas las fechas y horas desplegadas corresponden a la zona horaria local de Cuautitlán Izcalli, Estado de México

Aviso legal

Este documento es confidencial y su contenido está destinado exclusivamente para el uso de los usuarios de GC-Track Monitoring System asociados a supervisión de estos equipos, siendo las personas que se dirige y quienes asumen la responsabilidad de su uso y difusión.

Si usted no es el destinatario designado, no debe difundir, distribuir o copiar este documento sin autorización, ya que puede contener información sensible.

Notifique al remitente de inmediato por correo electrónico a support@gc-track.com si ha recibido este documento por error y elimínelo de su sistema.