

CPA Convento

Av. Industrial, Tepetzotlán, Estado de México

Reporte mensual de detección

Marzo, 2026

Resumen

Arranques de motor

	Bomba Diesel	Bomba Electrica	Bomba Jockey
En mantenimiento	8	0	2
Fuera de mantenimiento	4	0	6
Total	12	0	8

Alertas generales

	Bomba Diesel	Bomba Electrica	Bomba Jockey
En mantenimiento	4	0	0
Fuera de mantenimiento	4	0	0
Total	8	0	0

Comportamiento de presión de sistema

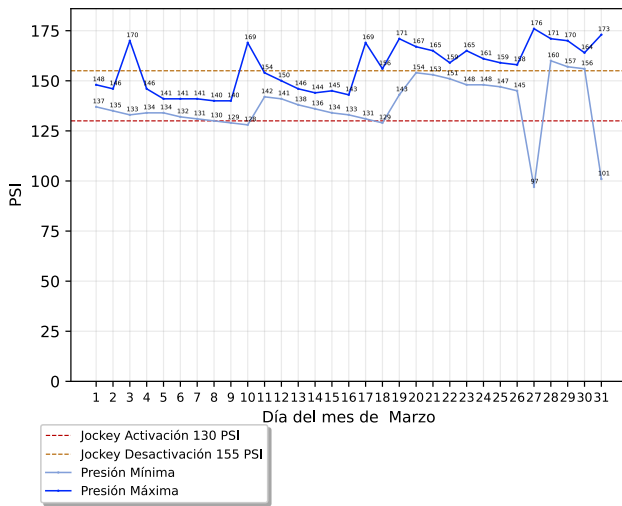

Conteo de arranques de bomba jockey

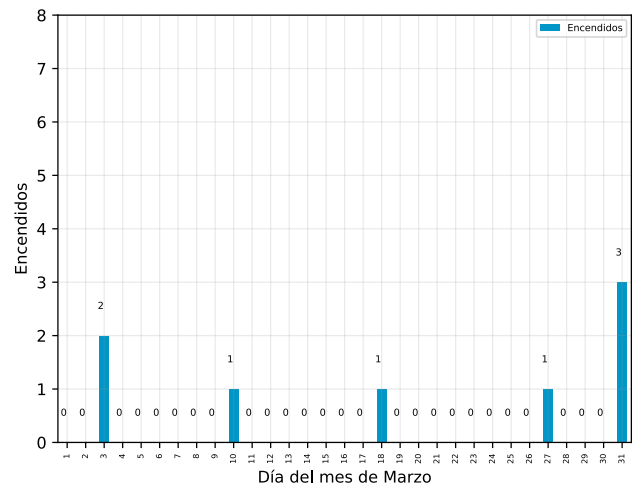

Detalle de arranques de motor

Arranques fuera de mantenimiento

Descripción	Equipo	Inicio	Restablecimiento	Duración (hh:mm:ss)
Arranque de Motor de Bomba	Bomba Diésel	Viernes, 27 de marzo del 2026, a las 12:09:57	Martes, 31 de marzo del 2026, a las 09:27:06	93:17:09
Arranque de Motor de Bomba	Bomba Diésel	Viernes, 27 de marzo del 2026, a las 11:54:02	Viernes, 27 de marzo del 2026, a las 11:55:02	00:01:00
Arranque de Motor de Bomba	Bomba Diésel	Jueves, 19 de marzo del 2026, a las 14:36:03	Viernes, 27 de marzo del 2026, a las 11:50:00	189:13:57
Arranque de Motor de Bomba	Bomba Diésel	Jueves, 19 de marzo del 2026, a las 14:24:21	Jueves, 19 de marzo del 2026, a las 14:26:02	00:01:41

CPA Convento

Av. Industrial, Tepetzotlán, Estado de México

Arranques en mantenimiento

Descripción	Equipo	Inicio	Restablecimiento	Duración (hh:mm:ss)
Arranque de Motor de Bomba	Bomba Diésel	Martes, 31 de marzo del 2026, a las 14:20:42	Martes, 7 de abril del 2026, a las 08:28:26	162:07:44
Arranque de Motor de Bomba	Bomba Diésel	Martes, 31 de marzo del 2026, a las 13:50:22	Martes, 31 de marzo del 2026, a las 13:55:08	00:04:46
Arranque de Motor de Bomba	Bomba Diésel	Martes, 31 de marzo del 2026, a las 09:57:42	Martes, 31 de marzo del 2026, a las 13:48:49	03:51:07
Arranque de Motor de Bomba	Bomba Diésel	Martes, 31 de marzo del 2026, a las 09:46:49	Martes, 31 de marzo del 2026, a las 09:47:11	00:00:22
Arranque de Motor de Bomba	Bomba Diésel	Martes, 31 de marzo del 2026, a las 09:41:25	Martes, 31 de marzo del 2026, a las 09:41:50	00:00:25
Arranque de Motor de Bomba	Bomba Diésel	Martes, 17 de marzo del 2026, a las 09:43:36	Jueves, 19 de marzo del 2026, a las 14:24:13	52:40:37
Arranque de Motor de Bomba	Bomba Diésel	Martes, 10 de marzo del 2026, a las 09:34:36	Martes, 17 de marzo del 2026, a las 09:13:19	167:38:43
Arranque de Motor de Bomba	Bomba Diésel	Martes, 24 de febrero del 2026, a las 09:42:53	Martes, 10 de marzo del 2026, a las 09:03:41	335:20:48

Detalle de alertas generales

Alertas generales fuera de mantenimiento

Descripción	Equipo	Inicio	Restablecimiento	Duración (hh:mm:ss)
Modo No Automático	Bomba Diésel	Viernes, 27 de marzo del 2026, a las 12:23:12	Martes, 31 de marzo del 2026, a las 09:26:10	93:02:58
Modo No Automático	Bomba Diésel	Jueves, 19 de marzo del 2026, a las 14:25:50	Lunes, 23 de marzo del 2026, a las 12:29:45	94:03:55
Modo No Automático	Bomba Diésel	Jueves, 19 de marzo del 2026, a las 14:21:32	Jueves, 19 de marzo del 2026, a las 14:24:49	00:03:17
Modo No Automático	Bomba Diésel	Martes, 3 de marzo del 2026, a las 11:19:40	Martes, 17 de marzo del 2026, a las 09:12:58	333:53:18

Alertas generales en mantenimiento

CPA Convento

Av. Industrial, Tepetzotlán, Estado de México

Descripción	Equipo	Inicio	Restablecimiento	Duración (hh:mm:ss)
Modo No Automático	Bomba Diésel	Martes, 31 de marzo del 2026, a las 09:57:50	Martes, 7 de abril del 2026, a las 08:27:52	166:30:02
Modo No Automático	Bomba Diésel	Lunes, 23 de marzo del 2026, a las 13:06:30	Viernes, 27 de marzo del 2026, a las 11:49:49	94:43:19
Modo No Automático	Bomba Diésel	Martes, 17 de marzo del 2026, a las 09:43:44	Jueves, 19 de marzo del 2026, a las 12:14:47	50:31:03
Modo No Automático	Bomba Diésel	Martes, 17 de febrero del 2026, a las 09:58:51	Martes, 3 de marzo del 2026, a las 09:09:52	23:11:01

Acerca de este documento



Generado automáticamente a través de GC-Track Monitoring System el día 08 septiembre del 2026.

Todas las fechas y horas desplegadas corresponden a la zona horaria local de Tepetzotlán, Estado de México

Aviso legal

Este documento es confidencial y su contenido está destinado exclusivamente para el uso de los usuarios de GC-Track Monitoring System asociados a supervisión de estos equipos, siendo las personas que se dirige y quienes asumen la responsabilidad de su uso y difusión.

Si usted no es el destinatario designado, no debe difundir, distribuir o copiar este documento sin autorización, ya que puede contener información sensible.

Notifique al remitente de inmediato por correo electrónico a support@gc-track.com si ha recibido este documento por error y elimínelo de su sistema.