

# Coppel CEDIS TXCC 30026

Carretera Federal, México KM. 13, No. 1347, 56250, San Miguel Coatlinchán, Estado de México

## Reporte mensual de detección Marzo, 2026

### Resumen

#### Arranques de motor

	Bomba Diesel	Bomba Eléctrica	Bomba Jockey
En mantenimiento	1	6	6
Fuera de mantenimiento	0	0	1568
<b>Total</b>	<b>1</b>	<b>6</b>	<b>1574</b>

#### Alertas generales

	Bomba Diesel	Bomba Eléctrica	Bomba Jockey
En mantenimiento	11	1	0
Fuera de mantenimiento	1	0	0
<b>Total</b>	<b>12</b>	<b>1</b>	<b>0</b>

#### Comportamiento de presión de sistema

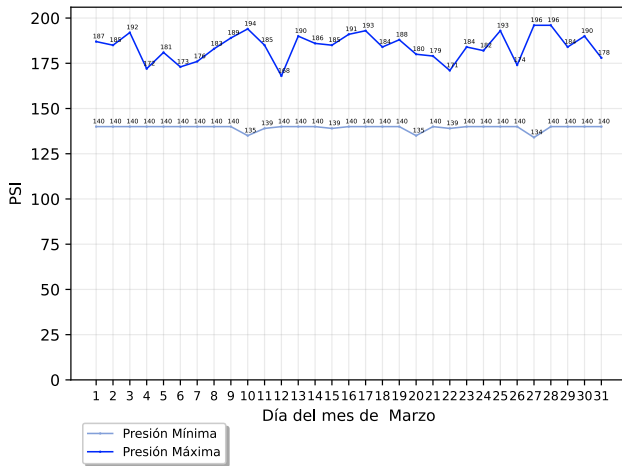

#### Conteo de arranques de bomba jockey

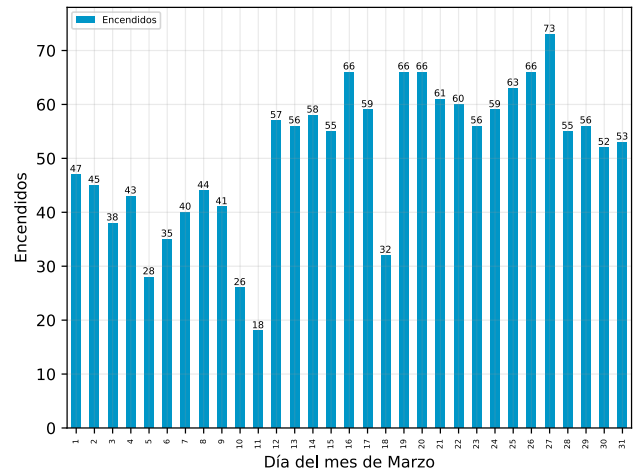

### Detalle de arranques de motor

#### Arranques fuera de mantenimiento

Descripción	Equipo	Inicio	Restablecimiento	Duración (hh:mm:ss)
-------------	--------	--------	------------------	---------------------

No se registraron arranques fuera de mantenimiento

#### Arranques en mantenimiento

Descripción	Equipo	Inicio	Restablecimiento	Duración (hh:mm:ss)
Arranque de Motor de Bomba	Bomba Eléctrica	Viernes, 27 de marzo del 2026, a las 16:48:16	Viernes, 27 de marzo del 2026, a las 17:08:06	00:19:50
Arranque de Motor de Bomba	Bomba Eléctrica	Viernes, 27 de marzo del 2026, a las 16:35:57	Viernes, 27 de marzo del 2026, a las 16:46:00	00:10:03

# Coppel CEDIS TXCC 30026

Carretera Federal, México KM. 13, No. 1347, 56250, San Miguel Coatlinchán, Estado de México

Descripción	Equipo	Inicio	Restablecimiento	Duración (hh:mm:ss)
Arranque de Motor de Bomba	Bomba Eléctrica	Viernes, 20 de marzo del 2026, a las 16:32:02	Viernes, 20 de marzo del 2026, a las 16:42:04	00:10:02
Arranque de Motor de Bomba	Bomba Eléctrica	Viernes, 20 de marzo del 2026, a las 16:20:06	Viernes, 20 de marzo del 2026, a las 16:30:09	00:10:03
Arranque de Motor de Bomba	Bomba Eléctrica	Martes, 10 de marzo del 2026, a las 12:32:16	Martes, 10 de marzo del 2026, a las 12:54:06	00:21:50
Arranque de Motor de Bomba	Bomba Eléctrica	Jueves, 5 de marzo del 2026, a las 11:50:08	Jueves, 5 de marzo del 2026, a las 12:06:25	00:16:17
Arranque de Motor de Bomba	Bomba Diésel	Jueves, 5 de marzo del 2026, a las 11:33:29	Jueves, 5 de marzo del 2026, a las 11:49:31	00:16:02

## Detalle de alertas generales

### Alertas generales fuera de mantenimiento

Descripción	Equipo	Inicio	Restablecimiento	Duración (hh:mm:ss)
Bomba Fuera de Operación	Bomba Diésel	Viernes, 20 de marzo del 2026, a las 15:52:32	Viernes, 20 de marzo del 2026, a las 18:50:53	02:58:21

### Alertas generales en mantenimiento

Descripción	Equipo	Inicio	Restablecimiento	Duración (hh:mm:ss)
Bomba Fuera de Operación	Bomba Diésel	Viernes, 27 de marzo del 2026, a las 15:52:52	Viernes, 27 de marzo del 2026, a las 17:39:19	01:46:27
Problema	Bomba Diésel	Jueves, 19 de marzo del 2026, a las 10:58:54	Jueves, 19 de marzo del 2026, a las 10:59:02	00:00:08
Bomba Fuera de Operación	Bomba Diésel	Jueves, 19 de marzo del 2026, a las 10:58:30	Jueves, 19 de marzo del 2026, a las 10:58:56	00:00:26
Problema	Bomba Diésel	Jueves, 19 de marzo del 2026, a las 10:58:21	Jueves, 19 de marzo del 2026, a las 10:58:29	00:00:08
Bomba Fuera de Operación	Bomba Diésel	Jueves, 19 de marzo del 2026, a las 10:53:27	Jueves, 19 de marzo del 2026, a las 10:58:22	00:04:55
Problema	Bomba Diésel	Jueves, 19 de marzo del 2026, a las 10:52:56	Jueves, 19 de marzo del 2026, a las 10:53:26	00:00:30
Bomba Fuera de Operación	Bomba Diésel	Jueves, 19 de marzo del 2026, a las 10:52:45	Jueves, 19 de marzo del 2026, a las 10:52:50	00:00:05

# Coppel CEDIS TXCC 30026

Carretera Federal, México KM. 13, No. 1347, 56250, San Miguel Coatlinchán, Estado de México

Descripción	Equipo	Inicio	Restablecimiento	Duración (hh:mm:ss)
Bomba Fuera de Operación	Bomba Diésel	Jueves, 19 de marzo del 2026, a las 10:51:04	Jueves, 19 de marzo del 2026, a las 10:51:12	00:00:08
Bomba Fuera de Operación	Bomba Diésel	Jueves, 19 de marzo del 2026, a las 10:50:37	Jueves, 19 de marzo del 2026, a las 10:50:49	00:00:12
Pérdida de Energía	Bomba Eléctrica	Jueves, 19 de marzo del 2026, a las 10:49:44	Jueves, 19 de marzo del 2026, a las 10:51:05	00:01:21
Bomba Fuera de Operación	Bomba Diésel	Martes, 10 de marzo del 2026, a las 12:34:04	Martes, 10 de marzo del 2026, a las 17:09:13	04:35:09
Bomba Fuera de Operación	Bomba Diésel	Jueves, 5 de marzo del 2026, a las 11:33:23	Jueves, 5 de marzo del 2026, a las 11:49:41	00:16:18

## Acerca de este documento



Generado automáticamente a través de GC-Track Monitoring System el día 08 septiembre del 2026.

Todas las fechas y horas desplegadas corresponden a la zona horaria local de Texcoco, Estado de México

## Aviso legal

Este documento es confidencial y su contenido está destinado exclusivamente para el uso de los usuarios de GC-Track Monitoring System asociados a supervisión de estos equipos, siendo las personas que se dirige y quienes asumen la responsabilidad de su uso y difusión.

**Si usted no es el destinatario designado, no debe difundir, distribuir o copiar este documento sin autorización, ya que puede contener información sensible.**

Notifique al remitente de inmediato por correo electrónico a support@gc-track.com si ha recibido este documento por error y elimínelo de su sistema.