

Coppel CEDIS MXLI 30013

Calzada Cetys 4170, Plutarco Elías Calles, 21218, Mexicali, Baja California

Reporte mensual de detección Marzo, 2026

Resumen

Arranques de motor

	Bomba Diesel	Bomba Eléctrica	Bomba Jockey
En mantenimiento	7	4	18
Fuera de mantenimiento	0	0	16
Total	7	4	34

Alertas generales

	Bomba Diesel	Bomba Eléctrica	Bomba Jockey
En mantenimiento	26	30	4
Fuera de mantenimiento	0	0	0
Total	26	30	4

Alertas de panel de alarmas

	Alarmas de Fuego	Alarmas de Falla	Alarmas de Supervisión	Alarmas de Seguridad
En Mantenimiento	0	0	5	0
Fuera de Mantenimiento	75	3	16	0
Total	75	3	21	0

Comportamiento de presión de sistema

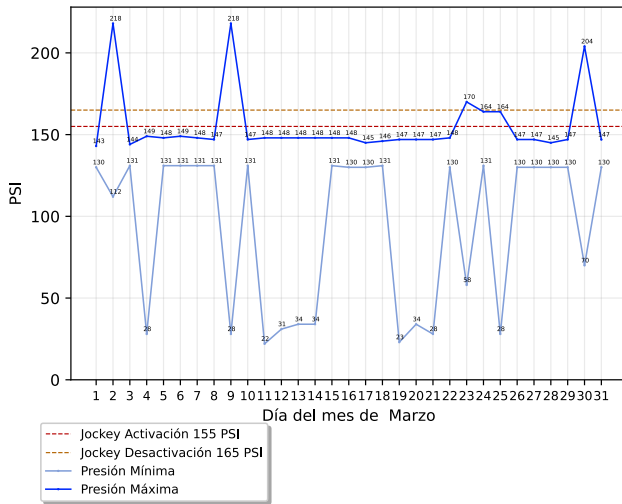

Conteo de arranques de bomba jockey

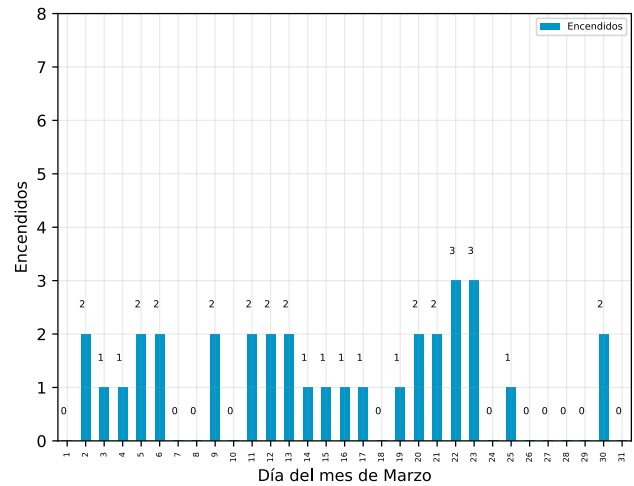

Detalle de arranques de motor

Arranques fuera de mantenimiento

Descripción	Equipo	Inicio	Restablecimiento	Duración (hh:mm:ss)
-------------	--------	--------	------------------	---------------------

No se registraron arranques fuera de mantenimiento

Coppel CEDIS MXLI 30013

Calzada Cetys 4170, Plutarco Elías Calles, 21218, Mexicali, Baja California

Arranques en mantenimiento

Descripción	Equipo	Inicio	Restablecimiento	Duración (hh:mm:ss)
Arranque de Motor de Bomba	Bomba Eléctrica	Lunes, 30 de marzo del 2026, a las 14:59:35	Lunes, 30 de marzo del 2026, a las 15:09:38	00:10:03
Arranque de Motor de Bomba	Bomba Diésel	Lunes, 30 de marzo del 2026, a las 14:44:20	Lunes, 30 de marzo del 2026, a las 14:57:45	00:13:25
Arranque de Motor de Bomba	Bomba Diésel	Lunes, 30 de marzo del 2026, a las 14:42:19	Lunes, 30 de marzo del 2026, a las 14:42:34	00:00:15
Arranque de Motor de Bomba	Bomba Eléctrica	Lunes, 23 de marzo del 2026, a las 15:27:29	Lunes, 23 de marzo del 2026, a las 15:37:33	00:10:04
Arranque de Motor de Bomba	Bomba Diésel	Lunes, 23 de marzo del 2026, a las 15:25:32	Lunes, 23 de marzo del 2026, a las 15:25:46	00:00:14
Arranque de Motor de Bomba	Bomba Diésel	Lunes, 23 de marzo del 2026, a las 15:24:59	Lunes, 23 de marzo del 2026, a las 15:25:18	00:00:19
Arranque de Motor de Bomba	Bomba Diésel	Lunes, 23 de marzo del 2026, a las 15:09:04	Lunes, 23 de marzo del 2026, a las 15:24:49	00:15:45
Arranque de Motor de Bomba	Bomba Eléctrica	Lunes, 9 de marzo del 2026, a las 15:09:14	Lunes, 9 de marzo del 2026, a las 15:19:17	00:10:03
Arranque de Motor de Bomba	Bomba Diésel	Lunes, 9 de marzo del 2026, a las 14:58:31	Lunes, 9 de marzo del 2026, a las 15:08:17	00:09:46
Arranque de Motor de Bomba	Bomba Eléctrica	Lunes, 2 de marzo del 2026, a las 15:08:01	Lunes, 2 de marzo del 2026, a las 15:17:58	00:09:57
Arranque de Motor de Bomba	Bomba Diésel	Lunes, 2 de marzo del 2026, a las 14:54:28	Lunes, 2 de marzo del 2026, a las 15:07:41	00:13:13

Detalle de alertas generales

Alertas generales fuera de mantenimiento

Descripción	Equipo	Inicio	Restablecimiento	Duración (hh:mm:ss)
-------------	--------	--------	------------------	---------------------

No se registraron alertas generales fuera de mantenimiento

Alertas generales en mantenimiento

Descripción	Equipo	Inicio	Restablecimiento	Duración (hh:mm:ss)
Bomba Fuera de Operación	Bomba Diésel	Lunes, 30 de marzo del 2026, a las 14:57:48	Lunes, 30 de marzo del 2026, a las 15:10:42	00:12:54

Coppel CEDIS MXLI 30013

Calzada Cetys 4170, Plutarco Elías Calles, 21218, Mexicali, Baja California

Descripción	Equipo	Inicio	Restablecimiento	Duración (hh:mm:ss)
Bomba Fuera de Operación	Bomba Diésel	Lunes, 30 de marzo del 2026, a las 14:42:37	Lunes, 30 de marzo del 2026, a las 14:42:46	00:00:09
Bomba Fuera de Operación	Bomba Diésel	Lunes, 30 de marzo del 2026, a las 14:42:22	Lunes, 30 de marzo del 2026, a las 14:42:35	00:00:13
Bomba Fuera de Operación	Bomba Diésel	Lunes, 30 de marzo del 2026, a las 14:42:13	Lunes, 30 de marzo del 2026, a las 14:42:24	00:00:11
Desconexión	Bomba Jockey	Lunes, 30 de marzo del 2026, a las 14:41:30	Lunes, 30 de marzo del 2026, a las 15:10:34	00:29:04
Bomba Fuera de Operación	Bomba Diésel	Lunes, 30 de marzo del 2026, a las 14:36:27	Lunes, 30 de marzo del 2026, a las 14:42:05	00:05:38
Problema	Bomba Eléctrica	Lunes, 30 de marzo del 2026, a las 14:36:16	Lunes, 30 de marzo del 2026, a las 14:57:58	00:21:42
Pérdida de Energía	Bomba Eléctrica	Lunes, 30 de marzo del 2026, a las 14:36:12	Lunes, 30 de marzo del 2026, a las 14:57:56	00:21:44
Bomba Fuera de Operación	Bomba Diésel	Miércoles, 25 de marzo del 2026, a las 16:44:53	Miércoles, 25 de marzo del 2026, a las 17:12:49	00:27:56
Problema	Bomba Eléctrica	Miércoles, 25 de marzo del 2026, a las 16:44:44	Miércoles, 25 de marzo del 2026, a las 17:12:41	00:27:57
Pérdida de Energía	Bomba Eléctrica	Miércoles, 25 de marzo del 2026, a las 16:44:42	Miércoles, 25 de marzo del 2026, a las 17:12:39	00:27:57
Bomba Fuera de Operación	Bomba Diésel	Lunes, 23 de marzo del 2026, a las 15:25:49	Lunes, 23 de marzo del 2026, a las 15:37:55	00:12:06
Bomba Fuera de Operación	Bomba Diésel	Lunes, 23 de marzo del 2026, a las 15:25:34	Lunes, 23 de marzo del 2026, a las 15:25:47	00:00:13
Bomba Fuera de Operación	Bomba Diésel	Lunes, 23 de marzo del 2026, a las 15:25:20	Lunes, 23 de marzo del 2026, a las 15:25:37	00:00:17
Bomba Fuera de Operación	Bomba Diésel	Lunes, 23 de marzo del 2026, a las 15:24:50	Lunes, 23 de marzo del 2026, a las 15:25:01	00:00:11
Desconexión	Bomba Jockey	Lunes, 23 de marzo del 2026, a las 15:12:40	Lunes, 23 de marzo del 2026, a las 15:37:48	00:25:08
Bomba Fuera de Operación	Bomba Diésel	Lunes, 23 de marzo del 2026, a las 14:58:24	Lunes, 23 de marzo del 2026, a las 15:09:06	00:10:42
Problema	Bomba Eléctrica	Lunes, 23 de marzo del 2026, a las 14:58:16	Lunes, 23 de marzo del 2026, a las 15:25:59	00:27:43
Pérdida de Energía	Bomba Eléctrica	Lunes, 23 de marzo del 2026, a las 14:58:14	Lunes, 23 de marzo del 2026, a las 15:25:57	00:27:43
Bomba Fuera de Operación	Bomba Diésel	Sábado, 21 de marzo del 2026, a las 14:08:42	Sábado, 21 de marzo del 2026, a las 14:53:46	00:45:04

Coppel CEDIS MXLI 30013

Calzada Cetys 4170, Plutarco Elías Calles, 21218, Mexicali, Baja California

Descripción	Equipo	Inicio	Restablecimiento	Duración (hh:mm:ss)
Problema	Bomba Eléctrica	Sábado, 21 de marzo del 2026, a las 14:08:35	Sábado, 21 de marzo del 2026, a las 14:54:06	00:45:31
Pérdida de Energía	Bomba Eléctrica	Sábado, 21 de marzo del 2026, a las 14:08:33	Sábado, 21 de marzo del 2026, a las 14:54:04	00:45:31
Bomba Fuera de Operación	Bomba Diésel	Viernes, 20 de marzo del 2026, a las 14:58:57	Viernes, 20 de marzo del 2026, a las 15:37:23	00:38:26
Problema	Bomba Eléctrica	Viernes, 20 de marzo del 2026, a las 14:58:49	Viernes, 20 de marzo del 2026, a las 15:37:45	00:38:56
Pérdida de Energía	Bomba Eléctrica	Viernes, 20 de marzo del 2026, a las 14:58:48	Viernes, 20 de marzo del 2026, a las 15:37:43	00:38:55
Bomba Fuera de Operación	Bomba Diésel	Jueves, 19 de marzo del 2026, a las 18:14:04	Jueves, 19 de marzo del 2026, a las 19:01:51	00:47:47
Problema	Bomba Eléctrica	Jueves, 19 de marzo del 2026, a las 18:13:56	Jueves, 19 de marzo del 2026, a las 19:02:15	00:48:19
Pérdida de Energía	Bomba Eléctrica	Jueves, 19 de marzo del 2026, a las 18:13:54	Jueves, 19 de marzo del 2026, a las 19:02:13	00:48:19
Bomba Fuera de Operación	Bomba Diésel	Martes, 17 de marzo del 2026, a las 14:55:38	Martes, 17 de marzo del 2026, a las 15:10:00	00:14:22
Problema	Bomba Eléctrica	Martes, 17 de marzo del 2026, a las 14:55:29	Martes, 17 de marzo del 2026, a las 15:09:52	00:14:23
Pérdida de Energía	Bomba Eléctrica	Martes, 17 de marzo del 2026, a las 14:55:27	Martes, 17 de marzo del 2026, a las 15:09:50	00:14:23
Bomba Fuera de Operación	Bomba Diésel	Sábado, 14 de marzo del 2026, a las 16:37:04	Sábado, 14 de marzo del 2026, a las 17:19:02	00:41:58
Problema	Bomba Eléctrica	Sábado, 14 de marzo del 2026, a las 16:36:56	Sábado, 14 de marzo del 2026, a las 17:19:31	00:42:35
Pérdida de Energía	Bomba Eléctrica	Sábado, 14 de marzo del 2026, a las 16:36:54	Sábado, 14 de marzo del 2026, a las 17:19:29	00:42:35
Bomba Fuera de Operación	Bomba Diésel	Viernes, 13 de marzo del 2026, a las 18:58:11	Viernes, 13 de marzo del 2026, a las 19:36:56	00:38:45
Problema	Bomba Eléctrica	Viernes, 13 de marzo del 2026, a las 18:58:03	Viernes, 13 de marzo del 2026, a las 19:36:40	00:38:37
Pérdida de Energía	Bomba Eléctrica	Viernes, 13 de marzo del 2026, a las 18:58:02	Viernes, 13 de marzo del 2026, a las 19:36:38	00:38:36
Bomba Fuera de Operación	Bomba Diésel	Jueves, 12 de marzo del 2026, a las 17:39:34	Jueves, 12 de marzo del 2026, a las 18:31:54	00:52:20
Problema	Bomba Eléctrica	Jueves, 12 de marzo del 2026, a las 17:39:27	Jueves, 12 de marzo del 2026, a las 18:32:40	00:53:13

Coppel CEDIS MXLI 30013

Calzada Cetys 4170, Plutarco Elías Calles, 21218, Mexicali, Baja California

Descripción	Equipo	Inicio	Restablecimiento	Duración (hh:mm:ss)
Pérdida de Energía	Bomba Eléctrica	Jueves, 12 de marzo del 2026, a las 17:39:25	Jueves, 12 de marzo del 2026, a las 18:32:39	00:53:14
Bomba Fuera de Operación	Bomba Diésel	Miércoles, 11 de marzo del 2026, a las 18:16:48	Miércoles, 11 de marzo del 2026, a las 19:50:16	01:33:28
Problema	Bomba Eléctrica	Miércoles, 11 de marzo del 2026, a las 18:16:35	Miércoles, 11 de marzo del 2026, a las 19:50:34	01:33:59
Pérdida de Energía	Bomba Eléctrica	Miércoles, 11 de marzo del 2026, a las 18:16:34	Miércoles, 11 de marzo del 2026, a las 19:50:32	01:33:58
Bomba Fuera de Operación	Bomba Diésel	Lunes, 9 de marzo del 2026, a las 19:43:08	Lunes, 9 de marzo del 2026, a las 20:28:22	00:45:14
Problema	Bomba Eléctrica	Lunes, 9 de marzo del 2026, a las 19:43:00	Lunes, 9 de marzo del 2026, a las 20:28:15	00:45:15
Pérdida de Energía	Bomba Eléctrica	Lunes, 9 de marzo del 2026, a las 19:42:59	Lunes, 9 de marzo del 2026, a las 20:28:13	00:45:14
Bomba Fuera de Operación	Bomba Diésel	Lunes, 9 de marzo del 2026, a las 15:08:40	Lunes, 9 de marzo del 2026, a las 15:08:50	00:00:10
Bomba Fuera de Operación	Bomba Diésel	Lunes, 9 de marzo del 2026, a las 15:08:19	Lunes, 9 de marzo del 2026, a las 15:20:43	00:12:24
Desconexión	Bomba Jockey	Lunes, 9 de marzo del 2026, a las 14:58:12	Lunes, 9 de marzo del 2026, a las 15:20:44	00:22:32
Bomba Fuera de Operación	Bomba Diésel	Lunes, 9 de marzo del 2026, a las 14:55:01	Lunes, 9 de marzo del 2026, a las 14:58:19	00:03:18
Problema	Bomba Eléctrica	Lunes, 9 de marzo del 2026, a las 14:54:52	Lunes, 9 de marzo del 2026, a las 15:09:02	00:14:10
Pérdida de Energía	Bomba Eléctrica	Lunes, 9 de marzo del 2026, a las 14:54:51	Lunes, 9 de marzo del 2026, a las 15:09:00	00:14:09
Bomba Fuera de Operación	Bomba Diésel	Miércoles, 4 de marzo del 2026, a las 15:18:50	Miércoles, 4 de marzo del 2026, a las 16:11:45	00:52:55
Problema	Bomba Eléctrica	Miércoles, 4 de marzo del 2026, a las 15:18:42	Miércoles, 4 de marzo del 2026, a las 16:12:06	00:53:24
Pérdida de Energía	Bomba Eléctrica	Miércoles, 4 de marzo del 2026, a las 15:18:40	Miércoles, 4 de marzo del 2026, a las 16:12:05	00:53:25
Bomba Fuera de Operación	Bomba Diésel	Lunes, 2 de marzo del 2026, a las 15:07:43	Lunes, 2 de marzo del 2026, a las 15:19:10	00:11:27
Desconexión	Bomba Jockey	Lunes, 2 de marzo del 2026, a las 14:53:03	Lunes, 2 de marzo del 2026, a las 15:19:03	00:26:00
Bomba Fuera de Operación	Bomba Diésel	Lunes, 2 de marzo del 2026, a las 14:49:51	Lunes, 2 de marzo del 2026, a las 14:53:39	00:03:48

Coppel CEDIS MXLI 30013

Calzada Cetys 4170, Plutarco Elías Calles, 21218, Mexicali, Baja California

Descripción	Equipo	Inicio	Restablecimiento	Duración (hh:mm:ss)
Problema	Bomba Eléctrica	Lunes, 2 de marzo del 2026, a las 14:49:44	Lunes, 2 de marzo del 2026, a las 15:07:53	00:18:09
Pérdida de Energía	Bomba Eléctrica	Lunes, 2 de marzo del 2026, a las 14:49:43	Lunes, 2 de marzo del 2026, a las 15:07:51	00:18:08

Acerca de este documento



Generado automáticamente a través de GC-Track Monitoring System el día 08 septiembre del 2026.

Todas las fechas y horas desplegadas corresponden a la zona horaria local de Mexicali, Baja California

Aviso legal

Este documento es confidencial y su contenido está destinado exclusivamente para el uso de los usuarios de GC-Track Monitoring System asociados a supervisión de estos equipos, siendo las personas que se dirige y quienes asumen la responsabilidad de su uso y difusión.

Si usted no es el destinatario designado, no debe difundir, distribuir o copiar este documento sin autorización, ya que puede contener información sensible.

Notifique al remitente de inmediato por correo electrónico a support@gc-track.com si ha recibido este documento por error y elimínelo de su sistema.