

# Coppel CEDIS GDLJ II 30020

CEDIS Coppel 2090, La Llave, 45615, San Pedro Tlaquepaque, Jalisco

## Reporte mensual de detección Marzo, 2026

### Resumen

#### Arranques de motor

	Bomba Diesel	Bomba Eléctrica	Bomba Jockey
En mantenimiento	5	5	15
Fuera de mantenimiento	3	5	1334
<b>Total</b>	<b>8</b>	<b>10</b>	<b>1349</b>

#### Alertas generales

	Bomba Diesel	Bomba Eléctrica	Bomba Jockey
En mantenimiento	0	5	13
Fuera de mantenimiento	0	3	0
<b>Total</b>	<b>0</b>	<b>8</b>	<b>13</b>

#### Comportamiento de presión de sistema

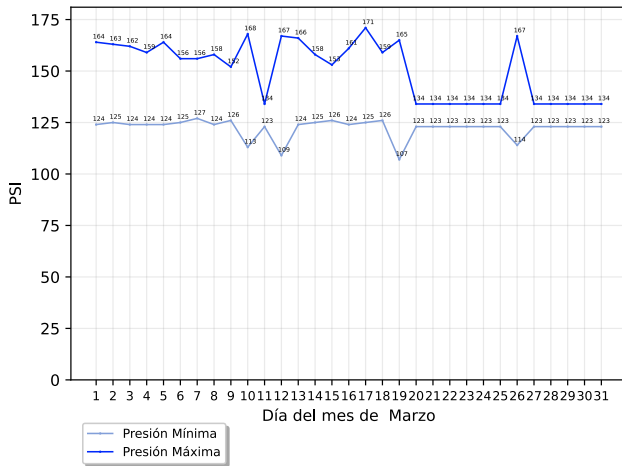

#### Conteo de arranques de bomba jockey

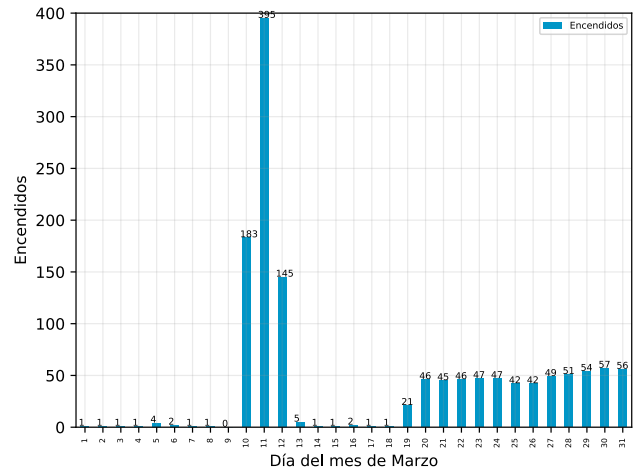

### Detalle de arranques de motor

#### Arranques fuera de mantenimiento

Descripción	Equipo	Inicio	Restablecimiento	Duración (hh:mm:ss)
Arranque de Motor de Bomba	Bomba Eléctrica	Martes, 17 de marzo del 2026, a las 12:33:13	Martes, 17 de marzo del 2026, a las 12:40:30	00:07:17
Arranque de Motor de Bomba	Bomba Eléctrica	Viernes, 13 de marzo del 2026, a las 11:16:31	Viernes, 13 de marzo del 2026, a las 11:18:33	00:02:02
Arranque de Motor de Bomba	Bomba Diésel	Viernes, 13 de marzo del 2026, a las 11:16:18	Viernes, 13 de marzo del 2026, a las 11:16:27	00:00:09
Arranque de Motor de Bomba	Bomba Diésel	Viernes, 13 de marzo del 2026, a las 11:15:54	Viernes, 13 de marzo del 2026, a las 11:16:04	00:00:10
Arranque de Motor de Bomba	Bomba Diésel	Viernes, 13 de marzo del 2026, a las 11:15:26	Viernes, 13 de marzo del 2026, a las 11:15:43	00:00:17

# Coppel CEDIS GDLJ II 30020

CEDIS Coppel 2090, La Llave, 45615, San Pedro Tlaquepaque, Jalisco

Descripción	Equipo	Inicio	Restablecimiento	Duración (hh:mm:ss)
Arranque de Motor de Bomba	Bomba Eléctrica	Viernes, 13 de marzo del 2026, a las 11:14:44	Viernes, 13 de marzo del 2026, a las 11:15:04	00:00:20
Arranque de Motor de Bomba	Bomba Eléctrica	Martes, 10 de marzo del 2026, a las 12:46:37	Martes, 10 de marzo del 2026, a las 12:56:37	00:10:00
Arranque de Motor de Bomba	Bomba Eléctrica	Martes, 10 de marzo del 2026, a las 12:35:41	Martes, 10 de marzo del 2026, a las 12:45:39	00:09:58

## Arranques en mantenimiento

Descripción	Equipo	Inicio	Restablecimiento	Duración (hh:mm:ss)
Arranque de Motor de Bomba	Bomba Diésel	Jueves, 26 de marzo del 2026, a las 15:49:18	Jueves, 26 de marzo del 2026, a las 16:01:26	00:12:08
Arranque de Motor de Bomba	Bomba Eléctrica	Jueves, 26 de marzo del 2026, a las 15:38:24	Jueves, 26 de marzo del 2026, a las 15:48:21	00:09:57
Arranque de Motor de Bomba	Bomba Diésel	Jueves, 19 de marzo del 2026, a las 15:36:11	Jueves, 19 de marzo del 2026, a las 15:52:02	00:15:51
Arranque de Motor de Bomba	Bomba Eléctrica	Jueves, 19 de marzo del 2026, a las 15:25:42	Jueves, 19 de marzo del 2026, a las 15:35:43	00:10:01
Arranque de Motor de Bomba	Bomba Diésel	Jueves, 12 de marzo del 2026, a las 15:38:05	Jueves, 12 de marzo del 2026, a las 15:59:05	00:21:00
Arranque de Motor de Bomba	Bomba Eléctrica	Jueves, 12 de marzo del 2026, a las 15:26:35	Jueves, 12 de marzo del 2026, a las 15:36:34	00:09:59
Arranque de Motor de Bomba	Bomba Eléctrica	Jueves, 12 de marzo del 2026, a las 15:20:21	Jueves, 12 de marzo del 2026, a las 15:20:55	00:00:34
Arranque de Motor de Bomba	Bomba Diésel	Jueves, 12 de marzo del 2026, a las 15:20:20	Jueves, 12 de marzo del 2026, a las 15:21:12	00:00:52
Arranque de Motor de Bomba	Bomba Diésel	Jueves, 5 de marzo del 2026, a las 15:32:22	Jueves, 5 de marzo del 2026, a las 15:51:50	00:19:28
Arranque de Motor de Bomba	Bomba Eléctrica	Jueves, 5 de marzo del 2026, a las 15:22:09	Jueves, 5 de marzo del 2026, a las 15:32:08	00:09:59

## Detalle de alertas generales

Alertas generales fuera de mantenimiento

# Coppel CEDIS GDLJ II 30020

CEDIS Coppel 2090, La Llave, 45615, San Pedro Tlaquepaque, Jalisco

Descripción	Equipo	Inicio	Restablecimiento	Duración (hh:mm:ss)
Falla en fase	Bomba Eléctrica	Viernes, 13 de marzo del 2026, a las 11:18:36	Viernes, 13 de marzo del 2026, a las 11:19:26	00:00:50
Falla en fase	Bomba Eléctrica	Viernes, 13 de marzo del 2026, a las 11:15:27	Viernes, 13 de marzo del 2026, a las 11:16:19	00:00:52
Falla en fase	Bomba Eléctrica	Viernes, 13 de marzo del 2026, a las 11:15:07	Viernes, 13 de marzo del 2026, a las 11:15:15	00:00:08
Presión de Act. Diesel	Presión de Sistema	Martes, 10 de marzo del 2026, a las 12:35:40	Martes, 10 de marzo del 2026, a las 12:37:10	00:01:30
Nivel de Agua	Tanque de Agua	Martes, 20 de enero del 2026, a las 02:26:57	Martes, 3 de marzo del 2026, a las 11:45:42	838:59:59

## Alertas generales en mantenimiento

Descripción	Equipo	Inicio	Restablecimiento	Duración (hh:mm:ss)
Falla en fase	Bomba Eléctrica	Jueves, 26 de marzo del 2026, a las 15:48:23	Jueves, 26 de marzo del 2026, a las 16:03:13	00:14:50
Desconexión	Bomba Jockey	Jueves, 26 de marzo del 2026, a las 15:38:26	Jueves, 26 de marzo del 2026, a las 16:03:22	00:24:56
Presión de Act. Diesel	Presión de Sistema	Jueves, 26 de marzo del 2026, a las 15:38:22	Jueves, 26 de marzo del 2026, a las 15:39:28	00:01:06
Desconexión	Bomba Jockey	Jueves, 26 de marzo del 2026, a las 15:36:07	Jueves, 26 de marzo del 2026, a las 15:36:14	00:00:07
Desconexión	Bomba Jockey	Jueves, 26 de marzo del 2026, a las 15:32:54	Jueves, 26 de marzo del 2026, a las 15:33:02	00:00:08
Presión de Act. Eléctrica	Presión de Sistema	Jueves, 19 de marzo del 2026, a las 15:36:09	Jueves, 19 de marzo del 2026, a las 15:37:31	00:01:22
Presión de Act. Diesel	Presión de Sistema	Jueves, 19 de marzo del 2026, a las 15:36:07	Jueves, 19 de marzo del 2026, a las 15:37:30	00:01:23
Falla en fase	Bomba Eléctrica	Jueves, 19 de marzo del 2026, a las 15:35:44	Jueves, 19 de marzo del 2026, a las 16:11:15	00:35:31
Desconexión	Bomba Jockey	Jueves, 19 de marzo del 2026, a las 15:25:51	Jueves, 19 de marzo del 2026, a las 16:11:23	00:45:32
Desconexión	Bomba Jockey	Jueves, 19 de marzo del 2026, a las 15:24:28	Jueves, 19 de marzo del 2026, a las 15:24:35	00:00:07
Desconexión	Bomba Jockey	Jueves, 19 de marzo del 2026, a las 15:20:51	Jueves, 19 de marzo del 2026, a las 15:21:01	00:00:10

# Coppel CEDIS GDLJ II 30020

CEDIS Coppel 2090, La Llave, 45615, San Pedro Tlaquepaque, Jalisco

Descripción	Equipo	Inicio	Restablecimiento	Duración (hh:mm:ss)
Presión de Act. Eléctrica	Presión de Sistema	Jueves, 12 de marzo del 2026, a las 15:37:58	Jueves, 12 de marzo del 2026, a las 15:41:48	00:03:50
Presión de Act. Diesel	Presión de Sistema	Jueves, 12 de marzo del 2026, a las 15:37:56	Jueves, 12 de marzo del 2026, a las 15:41:46	00:03:50
Falla en fase	Bomba Eléctrica	Jueves, 12 de marzo del 2026, a las 15:36:41	Jueves, 12 de marzo del 2026, a las 16:00:30	00:23:49
Desconexión	Bomba Jockey	Jueves, 12 de marzo del 2026, a las 15:26:43	Jueves, 12 de marzo del 2026, a las 16:00:37	00:33:54
Falla en fase	Bomba Eléctrica	Jueves, 12 de marzo del 2026, a las 15:20:57	Jueves, 12 de marzo del 2026, a las 15:22:20	00:01:23
Desconexión	Bomba Jockey	Jueves, 12 de marzo del 2026, a las 15:20:23	Jueves, 12 de marzo del 2026, a las 15:21:28	00:01:05
Desconexión	Bomba Jockey	Jueves, 12 de marzo del 2026, a las 15:14:56	Jueves, 12 de marzo del 2026, a las 15:15:36	00:00:40
Desconexión	Bomba Jockey	Jueves, 12 de marzo del 2026, a las 15:12:21	Jueves, 12 de marzo del 2026, a las 15:12:30	00:00:09
Falla en fase	Bomba Eléctrica	Jueves, 5 de marzo del 2026, a las 15:32:09	Jueves, 5 de marzo del 2026, a las 15:53:26	00:21:17
Desconexión	Bomba Jockey	Jueves, 5 de marzo del 2026, a las 15:22:30	Jueves, 5 de marzo del 2026, a las 15:54:12	00:31:42
Desconexión	Bomba Jockey	Jueves, 5 de marzo del 2026, a las 15:16:39	Jueves, 5 de marzo del 2026, a las 15:16:48	00:00:09
Desconexión	Bomba Jockey	Jueves, 5 de marzo del 2026, a las 15:11:25	Jueves, 5 de marzo del 2026, a las 15:11:35	00:00:10

## Acerca de este documento



Generado automáticamente a través de GC-Track Monitoring System el día 08 septiembre del 2026.

Todas las fechas y horas desplegadas corresponden a la zona horaria local de Tlaquepaque, Jalisco

## Aviso legal

Este documento es confidencial y su contenido está destinado exclusivamente para el uso de los usuarios de GC-Track Monitoring System asociados a supervisión de estos equipos, siendo las personas que se dirige y quienes asumen la responsabilidad de su uso y difusión.

**Si usted no es el destinatario designado, no debe difundir, distribuir o copiar este documento sin autorización, ya que puede contener información sensible.**

Notifique al remitente de inmediato por correo electrónico a support@gc-track.com si ha recibido este documento por error y elimínelo de su sistema.