

Coppel CEDIS GDLJ I 30007

Avenida Dr. Roberto Michel 970, Ferrocarril, 44440 Guadalajara, Jalisco

Reporte mensual de detección Marzo, 2026

Resumen

Arranques de motor

	Bomba Diesel	Bomba Eléctrica	Bomba Jockey
En mantenimiento	4	4	8
Fuera de mantenimiento	1	0	33
Total	5	4	41

Alertas generales

	Bomba Diesel	Bomba Eléctrica	Bomba Jockey
En mantenimiento	0	16	9
Fuera de mantenimiento	1	2	1
Total	1	18	10

Comportamiento de presión de sistema

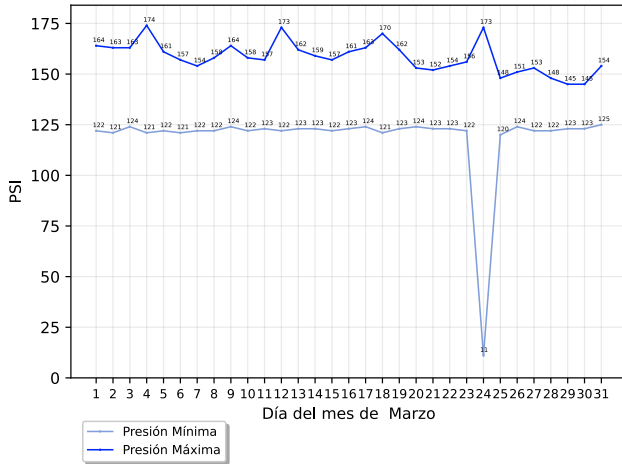

Conteo de arranques de bomba jockey

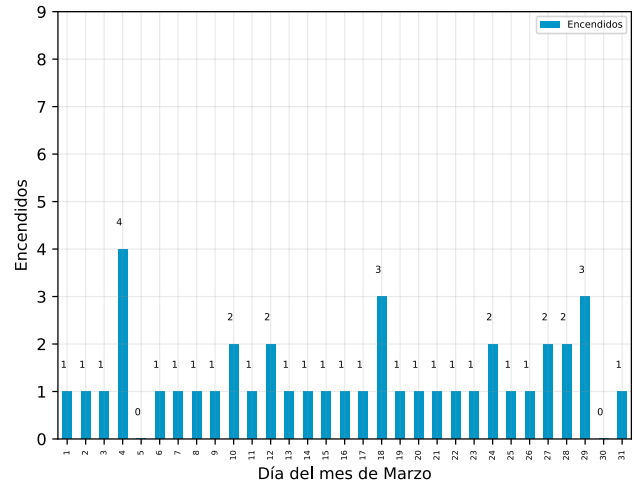

Detalle de arranques de motor

Arranques fuera de mantenimiento

Descripción	Equipo	Inicio	Restablecimiento	Duración (hh:mm:ss)
Arranque de Motor de Bomba	Bomba Diésel	Martes, 24 de marzo del 2026, a las 14:30:56	Martes, 24 de marzo del 2026, a las 14:34:00	00:03:04

Arranques en mantenimiento

Descripción	Equipo	Inicio	Restablecimiento	Duración (hh:mm:ss)
Arranque de Motor de Bomba	Bomba Diésel	Martes, 24 de marzo del 2026, a las 08:44:22	Martes, 24 de marzo del 2026, a las 08:47:25	00:03:03

Coppel CEDIS GDLJ I 30007

Avenida Dr. Roberto Michel 970, Ferrocarril, 44440 Guadalajara, Jalisco

Descripción	Equipo	Inicio	Restablecimiento	Duración (hh:mm:ss)
Arranque de Motor de Bomba	Bomba Eléctrica	Martes, 24 de marzo del 2026, a las 08:39:14	Martes, 24 de marzo del 2026, a las 08:41:54	00:02:40
Arranque de Motor de Bomba	Bomba Diésel	Miércoles, 18 de marzo del 2026, a las 10:14:10	Miércoles, 18 de marzo del 2026, a las 10:18:39	00:04:29
Arranque de Motor de Bomba	Bomba Eléctrica	Miércoles, 18 de marzo del 2026, a las 09:59:26	Miércoles, 18 de marzo del 2026, a las 10:04:19	00:04:53
Arranque de Motor de Bomba	Bomba Diésel	Jueves, 12 de marzo del 2026, a las 07:50:44	Jueves, 12 de marzo del 2026, a las 07:53:24	00:02:40
Arranque de Motor de Bomba	Bomba Eléctrica	Jueves, 12 de marzo del 2026, a las 07:45:48	Jueves, 12 de marzo del 2026, a las 07:48:40	00:02:52
Arranque de Motor de Bomba	Bomba Diésel	Miércoles, 4 de marzo del 2026, a las 08:59:02	Miércoles, 4 de marzo del 2026, a las 09:02:16	00:03:14
Arranque de Motor de Bomba	Bomba Eléctrica	Miércoles, 4 de marzo del 2026, a las 08:51:20	Miércoles, 4 de marzo del 2026, a las 08:55:45	00:04:25

Detalle de alertas generales

Alertas generales fuera de mantenimiento

Descripción	Equipo	Inicio	Restablecimiento	Duración (hh:mm:ss)
Presión de Act. Eléctrica	Presión de Sistema	Martes, 24 de marzo del 2026, a las 14:29:07	Martes, 24 de marzo del 2026, a las 14:32:34	00:03:27
Presión de Act. Diesel	Presión de Sistema	Martes, 24 de marzo del 2026, a las 14:29:06	Martes, 24 de marzo del 2026, a las 14:32:33	00:03:27
Modo No Automático	Bomba Diésel	Martes, 24 de marzo del 2026, a las 13:05:57	Martes, 24 de marzo del 2026, a las 14:30:49	01:24:52
Desconexión	Bomba Jockey	Martes, 24 de marzo del 2026, a las 12:19:51	Martes, 24 de marzo del 2026, a las 14:34:14	02:14:23
Problema	Bomba Eléctrica	Martes, 24 de marzo del 2026, a las 12:19:38	Martes, 24 de marzo del 2026, a las 14:34:22	02:14:44
Falla en fase	Bomba Eléctrica	Martes, 24 de marzo del 2026, a las 12:19:19	Martes, 24 de marzo del 2026, a las 14:34:21	02:15:02

Alertas generales en mantenimiento

Coppel CEDIS GDLJ I 30007

Avenida Dr. Roberto Michel 970, Ferrocarril, 44440 Guadalajara, Jalisco

Descripción	Equipo	Inicio	Restablecimiento	Duración (hh:mm:ss)
Problema	Bomba Eléctrica	Martes, 24 de marzo del 2026, a las 08:42:43	Martes, 24 de marzo del 2026, a las 08:47:56	00:05:13
Falla en fase	Bomba Eléctrica	Martes, 24 de marzo del 2026, a las 08:42:31	Martes, 24 de marzo del 2026, a las 08:47:49	00:05:18
Desconexión	Bomba Jockey	Martes, 24 de marzo del 2026, a las 08:38:18	Martes, 24 de marzo del 2026, a las 08:48:05	00:09:47
Desconexión	Bomba Jockey	Martes, 24 de marzo del 2026, a las 08:29:55	Martes, 24 de marzo del 2026, a las 08:30:34	00:00:39
Problema	Bomba Eléctrica	Martes, 24 de marzo del 2026, a las 08:29:43	Martes, 24 de marzo del 2026, a las 08:30:25	00:00:42
Falla en fase	Bomba Eléctrica	Martes, 24 de marzo del 2026, a las 08:29:32	Martes, 24 de marzo del 2026, a las 08:30:19	00:00:47
Problema	Bomba Eléctrica	Miércoles, 18 de marzo del 2026, a las 10:06:37	Miércoles, 18 de marzo del 2026, a las 10:19:11	00:12:34
Falla en fase	Bomba Eléctrica	Miércoles, 18 de marzo del 2026, a las 10:06:22	Miércoles, 18 de marzo del 2026, a las 10:19:03	00:12:41
Desconexión	Bomba Jockey	Miércoles, 18 de marzo del 2026, a las 09:58:25	Miércoles, 18 de marzo del 2026, a las 10:19:21	00:20:56
Desconexión	Bomba Jockey	Miércoles, 18 de marzo del 2026, a las 09:48:46	Miércoles, 18 de marzo del 2026, a las 09:49:21	00:00:35
Problema	Bomba Eléctrica	Miércoles, 18 de marzo del 2026, a las 09:48:34	Miércoles, 18 de marzo del 2026, a las 09:49:12	00:00:38
Falla en fase	Bomba Eléctrica	Miércoles, 18 de marzo del 2026, a las 09:48:21	Miércoles, 18 de marzo del 2026, a las 09:49:05	00:00:44
Problema	Bomba Eléctrica	Jueves, 12 de marzo del 2026, a las 07:49:43	Jueves, 12 de marzo del 2026, a las 07:54:07	00:04:24
Falla en fase	Bomba Eléctrica	Jueves, 12 de marzo del 2026, a las 07:49:31	Jueves, 12 de marzo del 2026, a las 07:54:00	00:04:29
Desconexión	Bomba Jockey	Jueves, 12 de marzo del 2026, a las 07:43:51	Jueves, 12 de marzo del 2026, a las 07:54:15	00:10:24
Desconexión	Bomba Jockey	Jueves, 12 de marzo del 2026, a las 07:35:44	Jueves, 12 de marzo del 2026, a las 07:36:26	00:00:42
Problema	Bomba Eléctrica	Jueves, 12 de marzo del 2026, a las 07:35:33	Jueves, 12 de marzo del 2026, a las 07:36:16	00:00:43
Falla en fase	Bomba Eléctrica	Jueves, 12 de marzo del 2026, a las 07:35:22	Jueves, 12 de marzo del 2026, a las 07:36:08	00:00:46
Problema	Bomba Eléctrica	Miércoles, 4 de marzo del 2026, a las 08:58:07	Miércoles, 4 de marzo del 2026, a las 09:02:57	00:04:50

Coppel CEDIS GDLJ I 30007

Avenida Dr. Roberto Michel 970, Ferrocarril, 44440 Guadalajara, Jalisco

Descripción	Equipo	Inicio	Restablecimiento	Duración (hh:mm:ss)
Falla en fase	Bomba Eléctrica	Miércoles, 4 de marzo del 2026, a las 08:58:06	Miércoles, 4 de marzo del 2026, a las 09:02:56	00:04:50
Desconexión	Bomba Jockey	Miércoles, 4 de marzo del 2026, a las 08:50:06	Miércoles, 4 de marzo del 2026, a las 09:03:03	00:12:57
Desconexión	Bomba Jockey	Miércoles, 4 de marzo del 2026, a las 08:46:48	Miércoles, 4 de marzo del 2026, a las 08:46:58	00:00:10
Desconexión	Bomba Jockey	Miércoles, 4 de marzo del 2026, a las 08:39:34	Miércoles, 4 de marzo del 2026, a las 08:39:59	00:00:25
Problema	Bomba Eléctrica	Miércoles, 4 de marzo del 2026, a las 08:39:32	Miércoles, 4 de marzo del 2026, a las 08:39:58	00:00:26
Falla en fase	Bomba Eléctrica	Miércoles, 4 de marzo del 2026, a las 08:39:31	Miércoles, 4 de marzo del 2026, a las 08:39:57	00:00:26

Acerca de este documento



Generado automáticamente a través de GC-Track Monitoring System el día 08 septiembre del 2026.

Todas las fechas y horas desplegadas corresponden a la zona horaria local de Guadalajara, Jalisco

Aviso legal

Este documento es confidencial y su contenido está destinado exclusivamente para el uso de los usuarios de GC-Track Monitoring System asociados a supervisión de estos equipos, siendo las personas que se dirige y quienes asumen la responsabilidad de su uso y difusión.

Si usted no es el destinatario designado, no debe difundir, distribuir o copiar este documento sin autorización, ya que puede contener información sensible.

Notifique al remitente de inmediato por correo electrónico a support@gc-track.com si ha recibido este documento por error y elimínelo de su sistema.