

# Coppel CEDIS CTLZ 30014

Jose Maria Pino Suárez 1007 Parque, Industrial Xhala, 54712 Cuautitlán Izcalli, Estado de México

## Reporte mensual de detección Marzo, 2026

### Resumen

#### Arranques de motor

	Bomba Diesel	Bomba Eléctrica	Bomba Jockey
En mantenimiento	2	4	2
Fuera de mantenimiento	1	1	4
<b>Total</b>	<b>3</b>	<b>5</b>	<b>6</b>

#### Alertas generales

	Bomba Diesel	Bomba Eléctrica	Bomba Jockey
En mantenimiento	1	14	1
Fuera de mantenimiento	1	11	3
<b>Total</b>	<b>2</b>	<b>25</b>	<b>4</b>

#### Comportamiento de presión de sistema

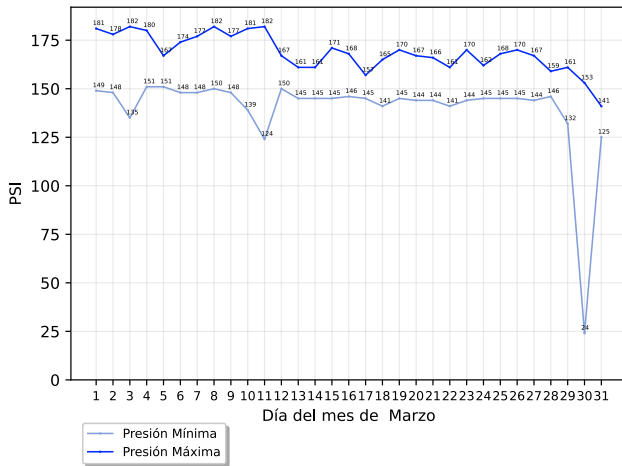

#### Conteo de arranques de bomba jockey

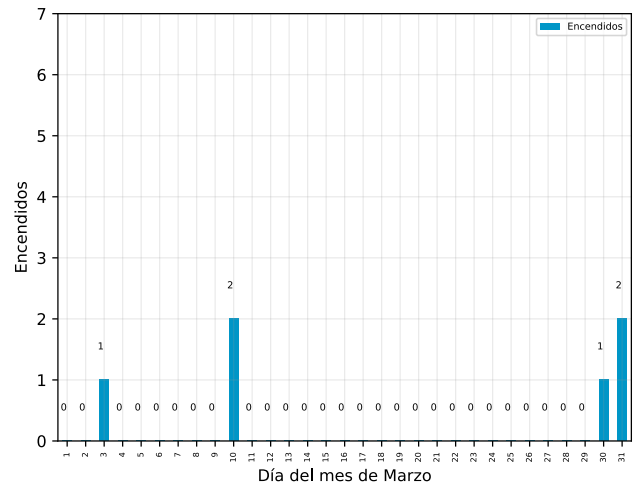

### Detalle de arranques de motor

#### Arranques fuera de mantenimiento

Descripción	Equipo	Inicio	Restablecimiento	Duración (hh:mm:ss)
Arranque de Motor de Bomba	Bomba Eléctrica	Martes, 10 de marzo del 2026, a las 16:16:05	Martes, 10 de marzo del 2026, a las 16:17:11	00:01:06
Arranque de Motor de Bomba	Bomba Diésel	Martes, 10 de marzo del 2026, a las 16:15:46	Martes, 10 de marzo del 2026, a las 16:17:50	00:02:04

#### Arranques en mantenimiento

# Coppel CEDIS CTLZ 30014

Jose Maria Pino Suárez 1007 Parque, Industrial Xhala, 54712 Cuautitlán Izcalli, Estado de México

Descripción	Equipo	Inicio	Restablecimiento	Duración (hh:mm:ss)
Arranque de Motor de Bomba	Bomba Diésel	Lunes, 30 de marzo del 2026, a las 10:24:25	Lunes, 30 de marzo del 2026, a las 10:53:44	00:29:19
Arranque de Motor de Bomba	Bomba Eléctrica	Lunes, 30 de marzo del 2026, a las 10:08:06	Lunes, 30 de marzo del 2026, a las 10:19:39	00:11:33
Arranque de Motor de Bomba	Bomba Diésel	Martes, 3 de marzo del 2026, a las 11:03:54	Martes, 3 de marzo del 2026, a las 11:35:24	00:31:30
Arranque de Motor de Bomba	Bomba Eléctrica	Martes, 3 de marzo del 2026, a las 10:50:26	Martes, 3 de marzo del 2026, a las 10:59:10	00:08:44
Arranque de Motor de Bomba	Bomba Eléctrica	Martes, 3 de marzo del 2026, a las 10:48:49	Martes, 3 de marzo del 2026, a las 10:49:40	00:00:51
Arranque de Motor de Bomba	Bomba Eléctrica	Martes, 3 de marzo del 2026, a las 10:45:23	Martes, 3 de marzo del 2026, a las 10:46:27	00:01:04

## Detalle de alertas generales

Alertas generales fuera de mantenimiento

Descripción	Equipo	Inicio	Restablecimiento	Duración (hh:mm:ss)
Desconexión	Bomba Jockey	Domingo, 22 de marzo del 2026, a las 07:38:27	Domingo, 22 de marzo del 2026, a las 07:38:35	00:00:08
Problema	Bomba Eléctrica	Domingo, 22 de marzo del 2026, a las 07:38:25	Domingo, 22 de marzo del 2026, a las 07:40:17	00:01:52
Pérdida de Energía	Bomba Eléctrica	Domingo, 22 de marzo del 2026, a las 07:38:22	Domingo, 22 de marzo del 2026, a las 07:40:15	00:01:53
Problema	Bomba Eléctrica	Sábado, 21 de marzo del 2026, a las 18:49:53	Sábado, 21 de marzo del 2026, a las 19:19:47	00:29:54
Pérdida de Energía	Bomba Eléctrica	Sábado, 21 de marzo del 2026, a las 18:49:51	Sábado, 21 de marzo del 2026, a las 19:19:45	00:29:54
Desconexión	Bomba Jockey	Miércoles, 18 de marzo del 2026, a las 07:09:36	Miércoles, 18 de marzo del 2026, a las 07:14:45	00:05:09
Problema	Bomba Diésel	Miércoles, 18 de marzo del 2026, a las 07:09:35	Miércoles, 18 de marzo del 2026, a las 07:14:43	00:05:08
Problema	Bomba Eléctrica	Martes, 17 de marzo del 2026, a las 19:28:50	Martes, 17 de marzo del 2026, a las 19:32:29	00:03:39
Pérdida de Energía	Bomba Eléctrica	Martes, 17 de marzo del 2026, a las 19:28:48	Martes, 17 de marzo del 2026, a las 19:32:27	00:03:39
Problema	Bomba Eléctrica	Martes, 17 de marzo del 2026, a las 17:31:14	Martes, 17 de marzo del 2026, a las 19:28:37	01:57:23

# Coppel CEDIS CTLZ 30014

Jose Maria Pino Suárez 1007 Parque, Industrial Xhala, 54712 Cuautitlán Izcalli, Estado de México

Descripción	Equipo	Inicio	Restablecimiento	Duración (hh:mm:ss)
Problema	Bomba Eléctrica	Martes, 3 de marzo del 2026, a las 11:34:01	Martes, 3 de marzo del 2026, a las 11:35:48	00:01:47
Pérdida de Energía	Bomba Eléctrica	Martes, 3 de marzo del 2026, a las 11:33:45	Martes, 3 de marzo del 2026, a las 11:35:37	00:01:52
Desconexión	Bomba Jockey	Lunes, 2 de marzo del 2026, a las 05:07:55	Lunes, 2 de marzo del 2026, a las 05:08:03	00:00:08
Problema	Bomba Eléctrica	Lunes, 2 de marzo del 2026, a las 05:07:54	Lunes, 2 de marzo del 2026, a las 05:09:26	00:01:32
Pérdida de Energía	Bomba Eléctrica	Lunes, 2 de marzo del 2026, a las 05:07:52	Lunes, 2 de marzo del 2026, a las 05:09:25	00:01:33

## Alertas generales en mantenimiento

Descripción	Equipo	Inicio	Restablecimiento	Duración (hh:mm:ss)
Problema	Bomba Eléctrica	Lunes, 30 de marzo del 2026, a las 10:21:57	Lunes, 30 de marzo del 2026, a las 11:27:21	01:05:24
Pérdida de Energía	Bomba Eléctrica	Lunes, 30 de marzo del 2026, a las 10:21:41	Lunes, 30 de marzo del 2026, a las 11:27:03	01:05:22
Bomba Fuera de Operacion	Bomba Diésel	Lunes, 30 de marzo del 2026, a las 09:49:23	Lunes, 30 de marzo del 2026, a las 10:23:41	00:34:18
Desconexión	Bomba Jockey	Lunes, 30 de marzo del 2026, a las 09:48:42	Lunes, 30 de marzo del 2026, a las 09:58:51	00:10:09
Problema	Bomba Eléctrica	Lunes, 30 de marzo del 2026, a las 09:48:29	Lunes, 30 de marzo del 2026, a las 10:07:35	00:19:06
Pérdida de Energía	Bomba Eléctrica	Lunes, 30 de marzo del 2026, a las 09:48:12	Lunes, 30 de marzo del 2026, a las 10:07:22	00:19:10
Problema	Bomba Eléctrica	Viernes, 6 de marzo del 2026, a las 11:38:13	Viernes, 6 de marzo del 2026, a las 11:46:56	00:08:43
Pérdida de Energía	Bomba Eléctrica	Viernes, 6 de marzo del 2026, a las 11:37:58	Viernes, 6 de marzo del 2026, a las 11:46:45	00:08:47
Problema	Bomba Eléctrica	Martes, 3 de marzo del 2026, a las 10:47:41	Martes, 3 de marzo del 2026, a las 10:48:18	00:00:37
Pérdida de Energía	Bomba Eléctrica	Martes, 3 de marzo del 2026, a las 10:47:25	Martes, 3 de marzo del 2026, a las 10:48:07	00:00:42
Problema	Bomba Eléctrica	Martes, 3 de marzo del 2026, a las 10:44:09	Martes, 3 de marzo del 2026, a las 10:44:44	00:00:35

# Coppel CEDIS CTLZ 30014

Jose Maria Pino Suárez 1007 Parque, Industrial Xhala, 54712 Cuautitlán Izcalli, Estado de México

Descripción	Equipo	Inicio	Restablecimiento	Duración (hh:mm:ss)
Pérdida de Energía	Bomba Eléctrica	Martes, 3 de marzo del 2026, a las 10:43:52	Martes, 3 de marzo del 2026, a las 10:44:33	00:00:41
Problema	Bomba Eléctrica	Martes, 3 de marzo del 2026, a las 10:42:11	Martes, 3 de marzo del 2026, a las 10:43:21	00:01:10
Pérdida de Energía	Bomba Eléctrica	Martes, 3 de marzo del 2026, a las 10:41:57	Martes, 3 de marzo del 2026, a las 10:43:11	00:01:14
Problema	Bomba Eléctrica	Lunes, 2 de marzo del 2026, a las 07:41:17	Lunes, 2 de marzo del 2026, a las 07:41:42	00:00:25
Pérdida de Energía	Bomba Eléctrica	Lunes, 2 de marzo del 2026, a las 07:41:15	Lunes, 2 de marzo del 2026, a las 07:41:41	00:00:26

## Acerca de este documento



Generado automáticamente a través de GC-Track Monitoring System el día 08 septiembre del 2026.

Todas las fechas y horas desplegadas corresponden a la zona horaria local de Cuautitlán Izcalli, Estado de México

## Aviso legal

Este documento es confidencial y su contenido está destinado exclusivamente para el uso de los usuarios de GC-Track Monitoring System asociados a supervisión de estos equipos, siendo las personas que se dirige y quienes asumen la responsabilidad de su uso y difusión.

**Si usted no es el destinatario designado, no debe difundir, distribuir o copiar este documento sin autorización, ya que puede contener información sensible.**

Notifique al remitente de inmediato por correo electrónico a support@gc-track.com si ha recibido este documento por error y elimínelo de su sistema.