

Reporte mensual de detección

Febrero, 2026

Resumen

Arranques de motor

	Bomba Diesel	Bomba Electrica	Bomba Jockey
En mantenimiento	5	0	3
Fuera de mantenimiento	0	0	89
Total	5	0	92

Alertas generales

	Bomba Diesel	Bomba Electrica	Bomba Jockey
En mantenimiento	4	0	0
Fuera de mantenimiento	2	0	0
Total	6	0	0

Comportamiento de presión de sistema

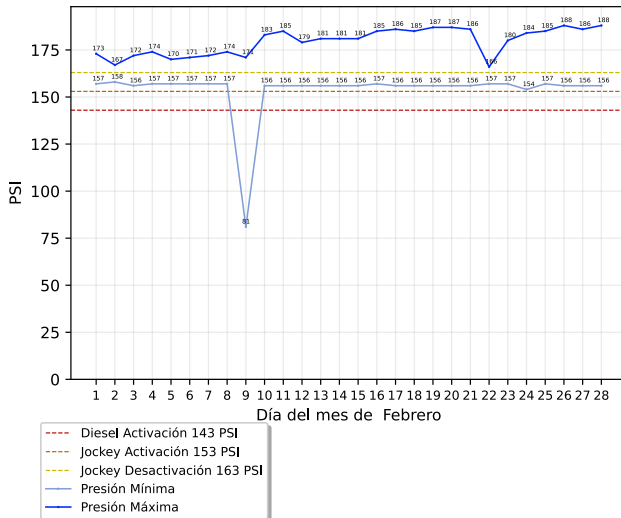

Conteo de arranques de bomba jockey

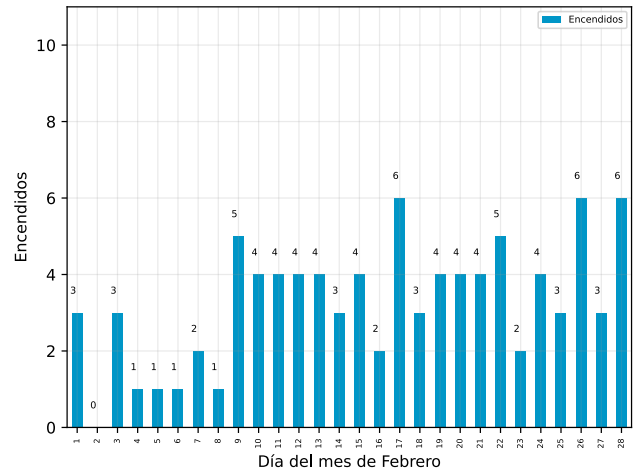

Detalle de arranques de motor

Arranques fuera de mantenimiento

Descripción	Equipo	Inicio	Restablecimiento	Duración (hh:mm:ss)
-------------	--------	--------	------------------	---------------------

No se registraron arranques fuera de mantenimiento

Arranques en mantenimiento

Descripción	Equipo	Inicio	Restablecimiento	Duración (hh:mm:ss)
-------------	--------	--------	------------------	---------------------

Arranque de Motor de Bomba	Bomba Diésel	Martes, 24 de febrero del 2026, a las 12:49:40	Martes, 24 de febrero del 2026, a las 13:20:14	00:30:34
----------------------------	--------------	--	--	----------

VitalMex

Tlalnepantla, Estado de México

Descripción	Equipo	Inicio	Restablecimiento	Duración (hh:mm:ss)
Arranque de Motor de Bomba	Bomba Diésel	Martes, 17 de febrero del 2026, a las 09:31:19	Martes, 17 de febrero del 2026, a las 10:01:24	00:30:05
Arranque de Motor de Bomba	Bomba Diésel	Martes, 10 de febrero del 2026, a las 10:13:59	Martes, 10 de febrero del 2026, a las 10:43:50	00:29:51
Arranque de Motor de Bomba	Bomba Diésel	Martes, 3 de febrero del 2026, a las 14:46:56	Martes, 3 de febrero del 2026, a las 14:57:01	00:10:05
Arranque de Motor de Bomba	Bomba Diésel	Martes, 3 de febrero del 2026, a las 14:22:28	Martes, 3 de febrero del 2026, a las 14:42:54	00:20:26

Detalle de alertas generales

Alertas generales fuera de mantenimiento

Descripción	Equipo	Inicio	Restablecimiento	Duración (hh:mm:ss)
Modo No Automático	Bomba Diésel	Sábado, 7 de febrero del 2026, a las 16:46:12	Sábado, 7 de febrero del 2026, a las 16:52:00	00:05:48
Modo No Automático	Bomba Diésel	Sábado, 7 de febrero del 2026, a las 15:20:21	Sábado, 7 de febrero del 2026, a las 15:31:40	00:11:19

Alertas generales en mantenimiento

Descripción	Equipo	Inicio	Restablecimiento	Duración (hh:mm:ss)
Modo No Automático	Bomba Diésel	Martes, 24 de febrero del 2026, a las 13:20:09	Martes, 24 de febrero del 2026, a las 13:20:49	00:00:40
Modo No Automático	Bomba Diésel	Martes, 17 de febrero del 2026, a las 10:01:30	Martes, 17 de febrero del 2026, a las 10:03:32	00:02:02
Modo No Automático	Bomba Diésel	Lunes, 9 de febrero del 2026, a las 13:16:05	Lunes, 9 de febrero del 2026, a las 13:37:42	00:21:37
Modo No Automático	Bomba Diésel	Martes, 3 de febrero del 2026, a las 14:32:29	Martes, 3 de febrero del 2026, a las 14:59:06	00:26:37

Acerca de este documento



VitalMex

Tlalnepantla, Estado de México



Aviso legal

Este documento es confidencial y su contenido está destinado exclusivamente para el uso de los usuarios de GC-Track Monitoring System asociados a supervisión de estos equipos, siendo las personas que se dirige y quienes asumen la responsabilidad de su uso y difusión.

Si usted no es el destinatario designado, no debe difundir, distribuir o copiar este documento sin autorización, ya que puede contener información sensible.

Notifique al remitente de inmediato por correo electrónico a support@gc-track.com si ha recibido este documento por error y elimínelo de su sistema.