

# IN-CDMX- B004

## Reporte mensual de detección

Febrero, 2026

### Resumen

#### Arranques de motor

	Bomba Diesel	Bomba Electrica	Bomba Jockey
En mantenimiento	0	0	6
Fuera de mantenimiento	0	0	3
<b>Total</b>	<b>0</b>	<b>0</b>	<b>9</b>

#### Alertas generales

	Bomba Diesel	Bomba Electrica	Bomba Jockey
En mantenimiento	3	0	0
Fuera de mantenimiento	2	0	1
<b>Total</b>	<b>5</b>	<b>0</b>	<b>1</b>

#### Comportamiento de presión de sistema

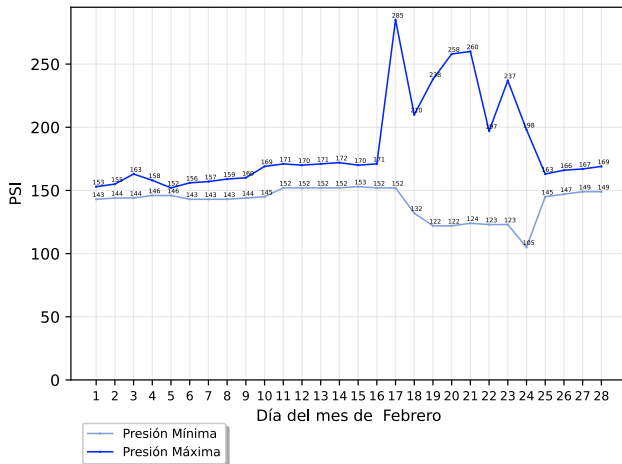

#### Conteo de arranques de bomba jockey

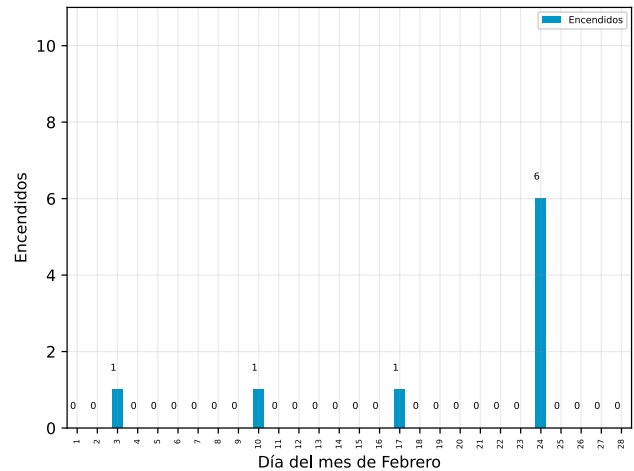

#### Arranques fuera de mantenimiento

Descripción	Equipo	Inicio	Restablecimiento	Duración (hh:mm:ss)
-------------	--------	--------	------------------	---------------------

No se registraron arranques fuera de mantenimiento

#### Arranques en mantenimiento

Descripción	Equipo	Inicio	Restablecimiento	Duración (hh:mm:ss)
-------------	--------	--------	------------------	---------------------

No se registraron arranques en mantenimiento

#### Detalle de alertas generales

#### Alertas generales fuera de mantenimiento

## IN-CDMX- B004

Descripción	Equipo	Inicio	Restablecimiento	Duración (hh:mm:ss)
Modo No Automático	Bomba Diésel	Martes, 17 de febrero del 2026, a las 10:32:19	Martes, 17 de febrero del 2026, a las 12:11:05	01:38:46
Desconexión	Bomba Jockey	Martes, 10 de febrero del 2026, a las 09:58:05	Martes, 10 de febrero del 2026, a las 10:01:36	00:03:31
Modo No Automático	Bomba Diésel	Martes, 10 de febrero del 2026, a las 09:57:56	Martes, 10 de febrero del 2026, a las 10:39:22	00:41:26

## Alertas generales en mantenimiento

Descripción	Equipo	Inicio	Restablecimiento	Duración (hh:mm:ss)
-------------	--------	--------	------------------	---------------------

No se registraron alertas generales en mantenimiento

## Acerca de este documento



Generado automáticamente a través de GC-Track Monitoring System el día 08 septiembre del 2026.

Todas las fechas y horas desplegadas corresponden a la zona horaria local de CDMX / Mexico

## Aviso legal

Este documento es confidencial y su contenido está destinado exclusivamente para el uso de los usuarios de GC-Track Monitoring System asociados a supervisión de estos equipos, siendo las personas que se dirige y quienes asumen la responsabilidad de su uso y difusión.

**Si usted no es el destinatario designado, no debe difundir, distribuir o copiar este documento sin autorización, ya que puede contener información sensible.**

Notifique al remitente de inmediato por correo electrónico a support@gc-track.com si ha recibido este documento por error y elimínelo de su sistema.