

CPA TDC

12.5 km Via Gustavo Baz, Tlalnepantla, Estado de Mexico

Reporte mensual de detección

Febrero, 2026

Resumen

Arranques de motor

	Bomba Diesel	Bomba Electrica	Bomba Jockey
En mantenimiento	4	0	4
Fuera de mantenimiento	2	0	114
Total	6	0	118

Alertas generales

	Bomba Diesel	Bomba Electrica	Bomba Jockey
En mantenimiento	4	0	0
Fuera de mantenimiento	1	0	0
Total	5	0	0

Comportamiento de presión de sistema

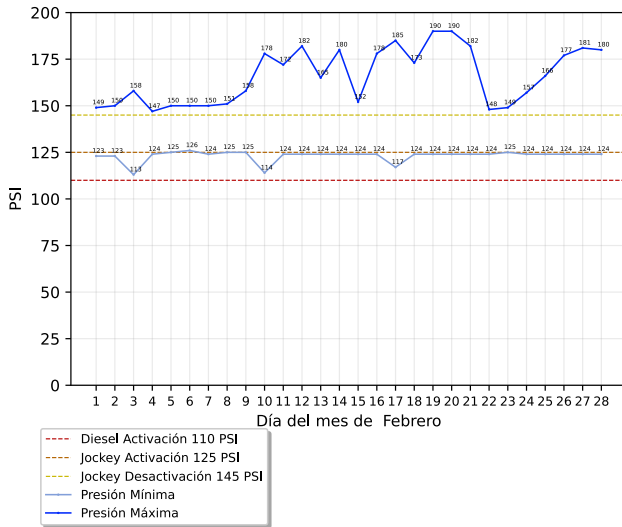

Conteo de arranques de bomba jockey

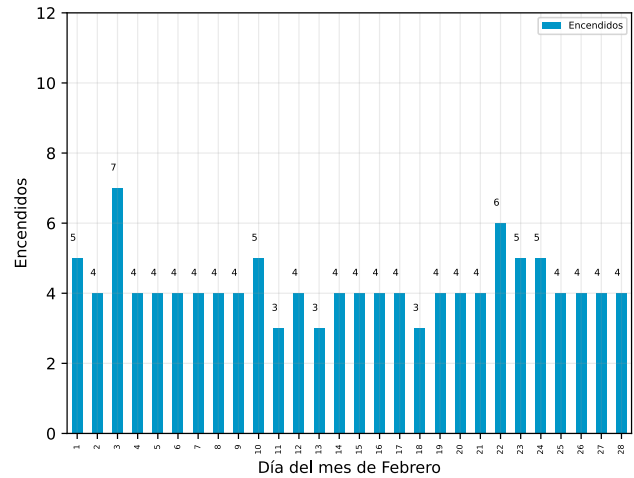

Detalle de arranques de motor

Arranques fuera de mantenimiento

Descripción	Equipo	Inicio	Restablecimiento	Duración (hh:mm:ss)
Arranque de Motor de Bomba	Bomba Diésel	Martes, 3 de febrero del 2026, a las 12:24:50	Martes, 3 de febrero del 2026, a las 12:28:22	00:03:32
Arranque de Motor de Bomba	Bomba Diésel	Martes, 3 de febrero del 2026, a las 12:02:39	Martes, 3 de febrero del 2026, a las 12:07:23	00:04:44

Arranques en mantenimiento

CPA TDC

12.5 km Via Gustavo Baz, Tlalnepantla, Estado de Mexico

Descripción	Equipo	Inicio	Restablecimiento	Duración (hh:mm:ss)
Arranque de Motor de Bomba	Bomba Diésel	Martes, 24 de febrero del 2026, a las 12:07:17	Martes, 24 de febrero del 2026, a las 12:37:25	00:30:08
Arranque de Motor de Bomba	Bomba Diésel	Martes, 17 de febrero del 2026, a las 10:17:30	Martes, 17 de febrero del 2026, a las 10:47:38	00:30:08
Arranque de Motor de Bomba	Bomba Diésel	Martes, 10 de febrero del 2026, a las 11:07:09	Martes, 10 de febrero del 2026, a las 11:38:36	00:31:27
Arranque de Motor de Bomba	Bomba Diésel	Martes, 3 de febrero del 2026, a las 13:08:10	Martes, 3 de febrero del 2026, a las 13:15:20	00:07:10

Detalle de alertas generales

Alertas generales fuera de mantenimiento

Descripción	Equipo	Inicio	Restablecimiento	Duración (hh:mm:ss)
Modo No Automático	Bomba Diésel	Martes, 3 de febrero del 2026, a las 12:07:34	Martes, 3 de febrero del 2026, a las 13:07:48	01:00:14

Alertas generales en mantenimiento

Descripción	Equipo	Inicio	Restablecimiento	Duración (hh:mm:ss)
Modo No Automático	Bomba Diésel	Martes, 24 de febrero del 2026, a las 12:07:08	Martes, 24 de febrero del 2026, a las 12:37:55	00:30:47
Modo No Automático	Bomba Diésel	Martes, 17 de febrero del 2026, a las 10:47:46	Martes, 17 de febrero del 2026, a las 10:48:30	00:00:44
Modo No Automático	Bomba Diésel	Martes, 10 de febrero del 2026, a las 11:38:27	Martes, 10 de febrero del 2026, a las 11:39:01	00:00:34
Modo No Automático	Bomba Diésel	Martes, 3 de febrero del 2026, a las 13:18:43	Martes, 3 de febrero del 2026, a las 13:19:20	00:00:37

Acerca de este documento



Generado automáticamente a través de GC-Track Monitoring System el día 08 septiembre del 2026.

Todas las fechas y horas desplegadas corresponden a la zona horaria local de Tlalnepantla, Estado de Mexico

CPA TDC

12.5 km Via Gustavo Baz, Tlalnepantla, Estado de Mexico

Aviso legal

Este documento es confidencial y su contenido está destinado exclusivamente para el uso de los usuarios de GC-Track Monitoring System asociados a supervisión de estos equipos, siendo las personas que se dirige y quienes asumen la responsabilidad de su uso y difusión.

Si usted no es el destinatario designado, no debe difundir, distribuir o copiar este documento sin autorización, ya que puede contener información sensible.

Notifique al remitente de inmediato por correo electrónico a support@gc-track.com si ha recibido este documento por error y elimínelo de su sistema.