

CPA LCEM

825 Cuautitlán - Zumpango, San Juan, 54760 Tealoyucan, Estado de México

Reporte mensual de detección

Febrero, 2026

Resumen

Arranques de motor

| | Bomba Diesel | Bomba Electrica | Bomba Jockey |
|------------------------|--------------|-----------------|--------------|
| En mantenimiento | 0 | 0 | 0 |
| Fuera de mantenimiento | 4 | 0 | 16 |
| Total | 4 | 0 | 16 |

Alertas generales

| | Bomba Diesel | Bomba Electrica | Bomba Jockey |
|------------------------|--------------|-----------------|--------------|
| En mantenimiento | 0 | 0 | 0 |
| Fuera de mantenimiento | 1 | 0 | 0 |
| Total | 1 | 0 | 0 |

Comportamiento de presión de sistema

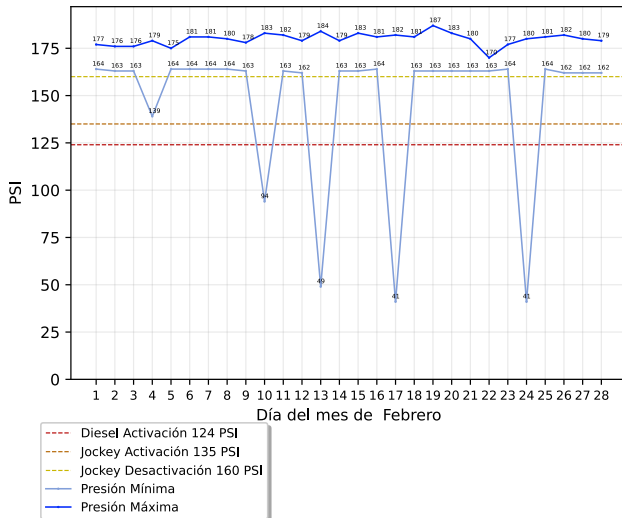

Conteo de arranques de bomba jockey

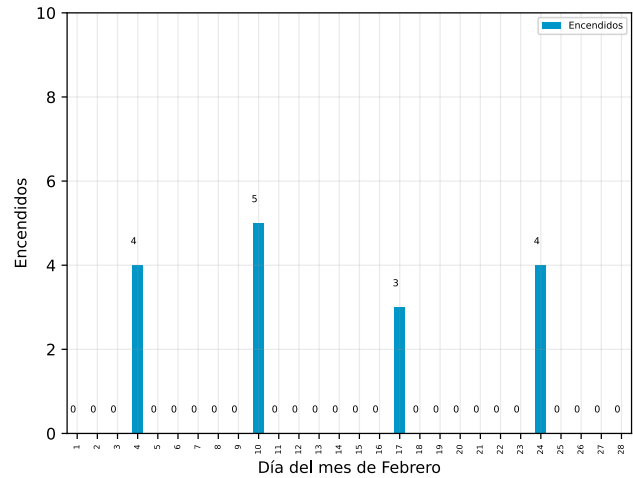

Detalle de arranques de motor

Arranques fuera de mantenimiento

| Descripción | Equipo | Inicio | Restablecimiento | Duración (hh:mm:ss) |
|----------------------------|--------------|--|--|---------------------|
| Arranque de Motor de Bomba | Bomba Diésel | Martes, 24 de febrero del 2026, a las 13:10:38 | Martes, 24 de febrero del 2026, a las 13:41:11 | 00:30:33 |
| Arranque de Motor de Bomba | Bomba Diésel | Martes, 17 de febrero del 2026, a las 13:04:22 | Martes, 17 de febrero del 2026, a las 13:34:51 | 00:30:29 |
| Arranque de Motor de Bomba | Bomba Diésel | Martes, 10 de febrero del 2026, a las 13:11:34 | Martes, 10 de febrero del 2026, a las 13:41:17 | 00:29:43 |
| Arranque de Motor de Bomba | Bomba Diésel | Miércoles, 4 de febrero del 2026, a las 13:03:48 | Miércoles, 4 de febrero del 2026, a las 13:33:44 | 00:29:56 |

CPA LCEM

825 Cuautitlán - Zumpango, San Juan, 54760 Tealoyucan, Estado de México

Arranques en mantenimiento

| Descripción | Equipo | Inicio | Restablecimiento | Duración (hh:mm:ss) |
|-------------|--------|--------|------------------|---------------------|
|-------------|--------|--------|------------------|---------------------|

No se registraron arranques en mantenimiento

Detalle de alertas generales

Alertas generales fuera de mantenimiento

| Descripción | Equipo | Inicio | Restablecimiento | Duración (hh:mm:ss) |
|--------------------|--------------|--|--|---------------------|
| Modo No Automático | Bomba Diésel | Martes, 10 de febrero del 2026, a las 13:10:28 | Martes, 10 de febrero del 2026, a las 13:10:52 | 00:00:24 |

Alertas generales en mantenimiento

| Descripción | Equipo | Inicio | Restablecimiento | Duración (hh:mm:ss) |
|-------------|--------|--------|------------------|---------------------|
|-------------|--------|--------|------------------|---------------------|

No se registraron alertas generales en mantenimiento

Acerca de este documento



Generado automáticamente a través de GC-Track Monitoring System el día 08 septiembre del 2026.

Todas las fechas y horas desplegadas corresponden a la zona horaria local de Tealoyucan, Estado de México

Aviso legal

Este documento es confidencial y su contenido está destinado exclusivamente para el uso de los usuarios de GC-Track Monitoring System asociados a supervisión de estos equipos, siendo las personas que se dirige y quienes asumen la responsabilidad de su uso y difusión.

Si usted no es el destinatario designado, no debe difundir, distribuir o copiar este documento sin autorización, ya que puede contener información sensible.

Notifique al remitente de inmediato por correo electrónico a support@gc-track.com si ha recibido este documento por error y elimínelo de su sistema.