

Coppel CEDIS MXLI 30013

Calzada Cety 4170, Plutarco Elías Calles, 21218, Mexicali, Baja California

Reporte mensual de detección

Febrero, 2026

Resumen

Arranques de motor

	Bomba Diesel	Bomba Eléctrica	Bomba Jockey
En mantenimiento	5	7	19
Fuera de mantenimiento	0	1	16
Total	5	8	35

Alertas generales

	Bomba Diesel	Bomba Eléctrica	Bomba Jockey
En mantenimiento	25	40	4
Fuera de mantenimiento	1	0	1
Total	26	40	5

Alertas de panel de alarmas

	Alarmas de Fuego	Alarmas de Falla	Alarmas de Supervisión	Alarmas de Seguridad
En Mantenimiento	0	0	2	0
Fuera de Mantenimiento	96	4	31	0
Total	96	4	33	0

Comportamiento de presión de sistema

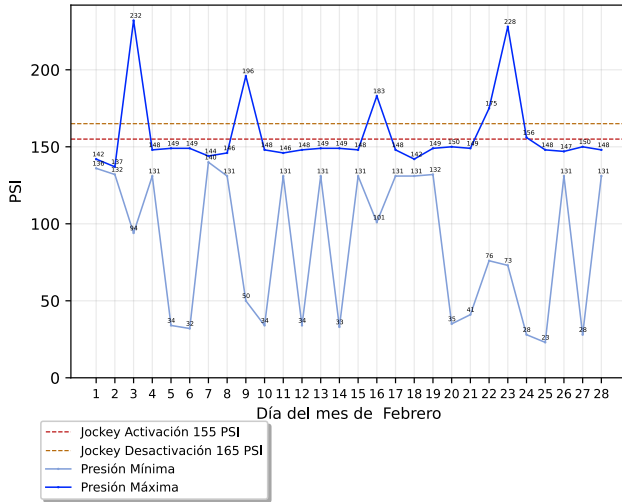

Conteo de arranques de bomba jockey

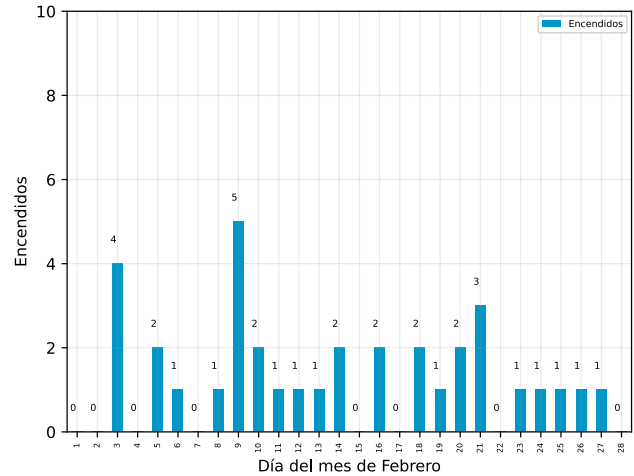

Detalle de arranques de motor

Arranques fuera de mantenimiento

Descripción	Equipo	Inicio	Restablecimiento	Duración (hh:mm:ss)
Arranque de Motor de Bomba	Bomba Eléctrica	Domingo, 22 de febrero del 2026, a las 04:00:44	Domingo, 22 de febrero del 2026, a las 04:10:47	00:10:03

Coppel CEDIS MXLI 30013

Calzada Cetys 4170, Plutarco Elías Calles, 21218, Mexicali, Baja California

Arranques en mantenimiento

Descripción	Equipo	Inicio	Restablecimiento	Duración (hh:mm:ss)
Arranque de Motor de Bomba	Bomba Eléctrica	Lunes, 23 de febrero del 2026, a las 15:18:01	Lunes, 23 de febrero del 2026, a las 15:28:04	00:10:03
Arranque de Motor de Bomba	Bomba Diésel	Lunes, 23 de febrero del 2026, a las 15:03:43	Lunes, 23 de febrero del 2026, a las 15:17:21	00:13:38
Arranque de Motor de Bomba	Bomba Eléctrica	Domingo, 22 de febrero del 2026, a las 09:18:55	Domingo, 22 de febrero del 2026, a las 09:33:31	00:14:36
Arranque de Motor de Bomba	Bomba Eléctrica	Domingo, 22 de febrero del 2026, a las 09:12:27	Domingo, 22 de febrero del 2026, a las 09:13:51	00:01:24
Arranque de Motor de Bomba	Bomba Eléctrica	Domingo, 22 de febrero del 2026, a las 08:30:18	Domingo, 22 de febrero del 2026, a las 08:30:27	00:00:09
Arranque de Motor de Bomba	Bomba Diésel	Domingo, 22 de febrero del 2026, a las 08:26:21	Domingo, 22 de febrero del 2026, a las 08:46:31	00:20:10
Arranque de Motor de Bomba	Bomba Eléctrica	Lunes, 16 de febrero del 2026, a las 15:39:33	Lunes, 16 de febrero del 2026, a las 15:49:36	00:10:03
Arranque de Motor de Bomba	Bomba Diésel	Lunes, 16 de febrero del 2026, a las 15:27:48	Lunes, 16 de febrero del 2026, a las 15:39:05	00:11:17
Arranque de Motor de Bomba	Bomba Eléctrica	Lunes, 9 de febrero del 2026, a las 15:34:25	Lunes, 9 de febrero del 2026, a las 15:44:27	00:10:02
Arranque de Motor de Bomba	Bomba Diésel	Lunes, 9 de febrero del 2026, a las 15:21:45	Lunes, 9 de febrero del 2026, a las 15:32:20	00:10:35
Arranque de Motor de Bomba	Bomba Diésel	Martes, 3 de febrero del 2026, a las 15:21:54	Martes, 3 de febrero del 2026, a las 15:30:44	00:08:50
Arranque de Motor de Bomba	Bomba Eléctrica	Martes, 3 de febrero del 2026, a las 15:10:45	Martes, 3 de febrero del 2026, a las 15:20:48	00:10:03

Detalle de alertas generales

Alertas generales fuera de mantenimiento

Descripción	Equipo	Inicio	Restablecimiento	Duración (hh:mm:ss)
Desconexión	Bomba Jockey	Sábado, 21 de febrero del 2026, a las 23:37:19	Domingo, 22 de febrero del 2026, a las 09:43:09	10:05:50
Bomba Fuera de Operación	Bomba Diésel	Sábado, 14 de febrero del 2026, a las 09:26:44	Sábado, 14 de febrero del 2026, a las 09:27:49	00:01:05

Coppel CEDIS MXLI 30013

Calzada Cetys 4170, Plutarco Elías Calles, 21218, Mexicali, Baja California

Alertas generales en mantenimiento

Descripción	Equipo	Inicio	Restablecimiento	Duración (hh:mm:ss)
Bomba Fuera de Operación	Bomba Diésel	Viernes, 27 de febrero del 2026, a las 18:13:57	Viernes, 27 de febrero del 2026, a las 18:43:02	00:29:05
Problema	Bomba Eléctrica	Viernes, 27 de febrero del 2026, a las 18:13:50	Viernes, 27 de febrero del 2026, a las 18:43:43	00:29:53
Pérdida de Energía	Bomba Eléctrica	Viernes, 27 de febrero del 2026, a las 18:13:48	Viernes, 27 de febrero del 2026, a las 18:43:41	00:29:53
Bomba Fuera de Operación	Bomba Diésel	Miércoles, 25 de febrero del 2026, a las 19:01:20	Miércoles, 25 de febrero del 2026, a las 19:28:07	00:26:47
Problema	Bomba Eléctrica	Miércoles, 25 de febrero del 2026, a las 19:01:12	Miércoles, 25 de febrero del 2026, a las 19:28:16	00:27:04
Pérdida de Energía	Bomba Eléctrica	Miércoles, 25 de febrero del 2026, a las 19:01:10	Miércoles, 25 de febrero del 2026, a las 19:28:15	00:27:05
Bomba Fuera de Operación	Bomba Diésel	Martes, 24 de febrero del 2026, a las 19:23:40	Martes, 24 de febrero del 2026, a las 20:06:03	00:42:23
Problema	Bomba Eléctrica	Martes, 24 de febrero del 2026, a las 19:23:33	Martes, 24 de febrero del 2026, a las 20:05:48	00:42:15
Pérdida de Energía	Bomba Eléctrica	Martes, 24 de febrero del 2026, a las 19:23:31	Martes, 24 de febrero del 2026, a las 20:05:47	00:42:16
Bomba Fuera de Operación	Bomba Diésel	Lunes, 23 de febrero del 2026, a las 15:17:23	Lunes, 23 de febrero del 2026, a las 15:29:14	00:11:51
Desconexión	Bomba Jockey	Lunes, 23 de febrero del 2026, a las 15:02:02	Lunes, 23 de febrero del 2026, a las 15:29:16	00:27:14
Bomba Fuera de Operación	Bomba Diésel	Lunes, 23 de febrero del 2026, a las 14:59:21	Lunes, 23 de febrero del 2026, a las 15:01:57	00:02:36
Problema	Bomba Eléctrica	Lunes, 23 de febrero del 2026, a las 14:58:12	Lunes, 23 de febrero del 2026, a las 15:17:33	00:19:21
Pérdida de Energía	Bomba Eléctrica	Lunes, 23 de febrero del 2026, a las 14:58:10	Lunes, 23 de febrero del 2026, a las 15:17:32	00:19:22
Problema	Bomba Eléctrica	Domingo, 22 de febrero del 2026, a las 09:34:45	Domingo, 22 de febrero del 2026, a las 09:39:18	00:04:33
Pérdida de Energía	Bomba Eléctrica	Domingo, 22 de febrero del 2026, a las 09:34:44	Domingo, 22 de febrero del 2026, a las 09:39:16	00:04:32
Problema	Bomba Eléctrica	Domingo, 22 de febrero del 2026, a las 09:18:27	Domingo, 22 de febrero del 2026, a las 09:18:37	00:00:10
Pérdida de Energía	Bomba Eléctrica	Domingo, 22 de febrero del 2026, a las 09:18:26	Domingo, 22 de febrero del 2026, a las 09:18:36	00:00:10

Coppel CEDIS MXLI 30013

Calzada Cetys 4170, Plutarco Elías Calles, 21218, Mexicali, Baja California

Descripción	Equipo	Inicio	Restablecimiento	Duración (hh:mm:ss)
Bomba Fuera de Operación	Bomba Diésel	Domingo, 22 de febrero del 2026, a las 08:46:40	Domingo, 22 de febrero del 2026, a las 09:34:30	00:47:50
Problema	Bomba Eléctrica	Domingo, 22 de febrero del 2026, a las 08:30:30	Domingo, 22 de febrero del 2026, a las 09:12:17	00:41:47
Pérdida de Energía	Bomba Eléctrica	Domingo, 22 de febrero del 2026, a las 08:30:28	Domingo, 22 de febrero del 2026, a las 09:12:15	00:41:47
Bomba Fuera de Operación	Bomba Diésel	Domingo, 22 de febrero del 2026, a las 08:26:12	Domingo, 22 de febrero del 2026, a las 08:46:39	00:20:27
Bomba Fuera de Operación	Bomba Diésel	Domingo, 22 de febrero del 2026, a las 08:23:41	Domingo, 22 de febrero del 2026, a las 08:26:13	00:02:32
Bomba Fuera de Operación	Bomba Diésel	Sábado, 21 de febrero del 2026, a las 10:13:12	Sábado, 21 de febrero del 2026, a las 10:52:01	00:38:49
Problema	Bomba Eléctrica	Sábado, 21 de febrero del 2026, a las 10:13:04	Sábado, 21 de febrero del 2026, a las 10:51:54	00:38:50
Pérdida de Energía	Bomba Eléctrica	Sábado, 21 de febrero del 2026, a las 10:13:02	Sábado, 21 de febrero del 2026, a las 10:51:52	00:38:50
Problema	Bomba Eléctrica	Viernes, 20 de febrero del 2026, a las 20:11:56	Viernes, 20 de febrero del 2026, a las 20:48:31	00:36:35
Pérdida de Energía	Bomba Eléctrica	Viernes, 20 de febrero del 2026, a las 20:11:54	Viernes, 20 de febrero del 2026, a las 20:48:30	00:36:36
Bomba Fuera de Operación	Bomba Diésel	Viernes, 20 de febrero del 2026, a las 20:11:53	Viernes, 20 de febrero del 2026, a las 20:48:42	00:36:49
Bomba Fuera de Operación	Bomba Diésel	Lunes, 16 de febrero del 2026, a las 15:39:06	Lunes, 16 de febrero del 2026, a las 15:57:33	00:18:27
Desconexión	Bomba Jockey	Lunes, 16 de febrero del 2026, a las 15:24:47	Lunes, 16 de febrero del 2026, a las 15:57:26	00:32:39
Bomba Fuera de Operación	Bomba Diésel	Lunes, 16 de febrero del 2026, a las 15:19:27	Lunes, 16 de febrero del 2026, a las 15:25:04	00:05:37
Problema	Bomba Eléctrica	Lunes, 16 de febrero del 2026, a las 15:19:20	Lunes, 16 de febrero del 2026, a las 15:39:15	00:19:55
Pérdida de Energía	Bomba Eléctrica	Lunes, 16 de febrero del 2026, a las 15:19:19	Lunes, 16 de febrero del 2026, a las 15:39:14	00:19:55
Bomba Fuera de Operación	Bomba Diésel	Sábado, 14 de febrero del 2026, a las 14:32:55	Sábado, 14 de febrero del 2026, a las 15:01:35	00:28:40
Problema	Bomba Eléctrica	Sábado, 14 de febrero del 2026, a las 14:32:47	Sábado, 14 de febrero del 2026, a las 15:01:26	00:28:39
Pérdida de Energía	Bomba Eléctrica	Sábado, 14 de febrero del 2026, a las 14:32:46	Sábado, 14 de febrero del 2026, a las 15:01:25	00:28:39

Coppel CEDIS MXLI 30013

Calzada Cetys 4170, Plutarco Elías Calles, 21218, Mexicali, Baja California

Descripción	Equipo	Inicio	Restablecimiento	Duración (hh:mm:ss)
Bomba Fuera de Operación	Bomba Diésel	Sábado, 14 de febrero del 2026, a las 10:35:56	Sábado, 14 de febrero del 2026, a las 10:40:00	00:04:04
Bomba Fuera de Operación	Bomba Diésel	Sábado, 14 de febrero del 2026, a las 09:37:40	Sábado, 14 de febrero del 2026, a las 10:23:09	00:45:29
Bomba Fuera de Operación	Bomba Diésel	Jueves, 12 de febrero del 2026, a las 18:27:47	Jueves, 12 de febrero del 2026, a las 19:13:51	00:46:04
Problema	Bomba Eléctrica	Jueves, 12 de febrero del 2026, a las 18:27:40	Jueves, 12 de febrero del 2026, a las 19:14:23	00:46:43
Pérdida de Energía	Bomba Eléctrica	Jueves, 12 de febrero del 2026, a las 18:27:38	Jueves, 12 de febrero del 2026, a las 19:14:22	00:46:44
Bomba Fuera de Operación	Bomba Diésel	Martes, 10 de febrero del 2026, a las 19:08:52	Martes, 10 de febrero del 2026, a las 19:39:02	00:30:10
Problema	Bomba Eléctrica	Martes, 10 de febrero del 2026, a las 19:08:45	Martes, 10 de febrero del 2026, a las 19:39:18	00:30:33
Pérdida de Energía	Bomba Eléctrica	Martes, 10 de febrero del 2026, a las 19:08:43	Martes, 10 de febrero del 2026, a las 19:39:16	00:30:33
Bomba Fuera de Operación	Bomba Diésel	Lunes, 9 de febrero del 2026, a las 15:32:21	Lunes, 9 de febrero del 2026, a las 15:47:03	00:14:42
Desconexión	Bomba Jockey	Lunes, 9 de febrero del 2026, a las 15:18:19	Lunes, 9 de febrero del 2026, a las 15:45:29	00:27:10
Bomba Fuera de Operación	Bomba Diésel	Lunes, 9 de febrero del 2026, a las 15:16:01	Lunes, 9 de febrero del 2026, a las 15:19:09	00:03:08
Problema	Bomba Eléctrica	Lunes, 9 de febrero del 2026, a las 15:15:31	Lunes, 9 de febrero del 2026, a las 15:33:22	00:17:51
Pérdida de Energía	Bomba Eléctrica	Lunes, 9 de febrero del 2026, a las 15:15:29	Lunes, 9 de febrero del 2026, a las 15:33:20	00:17:51
Bomba Fuera de Operación	Bomba Diésel	Lunes, 9 de febrero del 2026, a las 12:06:42	Lunes, 9 de febrero del 2026, a las 12:20:31	00:13:49
Problema	Bomba Eléctrica	Lunes, 9 de febrero del 2026, a las 12:06:34	Lunes, 9 de febrero del 2026, a las 12:20:41	00:14:07
Pérdida de Energía	Bomba Eléctrica	Lunes, 9 de febrero del 2026, a las 12:06:33	Lunes, 9 de febrero del 2026, a las 12:20:40	00:14:07
Bomba Fuera de Operación	Bomba Diésel	Lunes, 9 de febrero del 2026, a las 11:37:48	Lunes, 9 de febrero del 2026, a las 11:59:19	00:21:31
Problema	Bomba Eléctrica	Lunes, 9 de febrero del 2026, a las 11:37:40	Lunes, 9 de febrero del 2026, a las 11:58:58	00:21:18
Pérdida de Energía	Bomba Eléctrica	Lunes, 9 de febrero del 2026, a las 11:37:38	Lunes, 9 de febrero del 2026, a las 11:58:56	00:21:18

Coppel CEDIS MXLI 30013

Calzada Cetys 4170, Plutarco Elías Calles, 21218, Mexicali, Baja California

Descripción	Equipo	Inicio	Restablecimiento	Duración (hh:mm:ss)
Bomba Fuera de Operación	Bomba Diésel	Viernes, 6 de febrero del 2026, a las 10:20:10	Viernes, 6 de febrero del 2026, a las 10:53:56	00:33:46
Problema	Bomba Eléctrica	Viernes, 6 de febrero del 2026, a las 10:20:02	Viernes, 6 de febrero del 2026, a las 10:54:07	00:34:05
Pérdida de Energía	Bomba Eléctrica	Viernes, 6 de febrero del 2026, a las 10:20:00	Viernes, 6 de febrero del 2026, a las 10:54:05	00:34:05
Bomba Fuera de Operación	Bomba Diésel	Jueves, 5 de febrero del 2026, a las 21:10:23	Jueves, 5 de febrero del 2026, a las 22:05:47	00:55:24
Problema	Bomba Eléctrica	Jueves, 5 de febrero del 2026, a las 21:10:15	Jueves, 5 de febrero del 2026, a las 22:06:14	00:55:59
Pérdida de Energía	Bomba Eléctrica	Jueves, 5 de febrero del 2026, a las 21:10:14	Jueves, 5 de febrero del 2026, a las 22:06:12	00:55:58
Bomba Fuera de Operación	Bomba Diésel	Martes, 3 de febrero del 2026, a las 15:30:45	Martes, 3 de febrero del 2026, a las 15:32:08	00:01:23
Problema	Bomba Eléctrica	Martes, 3 de febrero del 2026, a las 15:21:05	Martes, 3 de febrero del 2026, a las 15:31:50	00:10:45
Pérdida de Energía	Bomba Eléctrica	Martes, 3 de febrero del 2026, a las 15:21:03	Martes, 3 de febrero del 2026, a las 15:31:49	00:10:46
Desconexión	Bomba Jockey	Martes, 3 de febrero del 2026, a las 15:10:00	Martes, 3 de febrero del 2026, a las 15:32:01	00:22:01
Bomba Fuera de Operación	Bomba Diésel	Martes, 3 de febrero del 2026, a las 15:08:14	Martes, 3 de febrero del 2026, a las 15:21:12	00:12:58
Problema	Bomba Eléctrica	Martes, 3 de febrero del 2026, a las 15:08:07	Martes, 3 de febrero del 2026, a las 15:10:19	00:02:12
Pérdida de Energía	Bomba Eléctrica	Martes, 3 de febrero del 2026, a las 15:08:05	Martes, 3 de febrero del 2026, a las 15:10:17	00:02:12

Acerca de este documento



Generado automáticamente a través de GC-Track Monitoring System el día 08 septiembre del 2026.

Todas las fechas y horas desplegadas corresponden a la zona horaria local de Mexicali, Baja California

Aviso legal

Este documento es confidencial y su contenido está destinado exclusivamente para el uso de los usuarios de GC-Track Monitoring System asociados a supervisión de estos equipos, siendo las personas que se dirige y quienes asumen la responsabilidad de su uso y difusión.

Si usted no es el destinatario designado, no debe difundir, distribuir o copiar este documento sin autorización, ya que puede contener información sensible.

Notifique al remitente de inmediato por correo electrónico a support@gc-track.com si ha recibido este documento por error y elimínelo de su sistema.