

Reporte mensual de detección

Enero, 2026

Resumen

Arranques de motor

	Bomba Diesel	Bomba Electrica	Bomba Jockey
En mantenimiento	3	0	1
Fuera de mantenimiento	0	0	0
Total	3	0	1

Alertas generales

	Bomba Diesel	Bomba Electrica	Bomba Jockey
En mantenimiento	3	0	0
Fuera de mantenimiento	0	0	0
Total	3	0	0

Comportamiento de presión de sistema

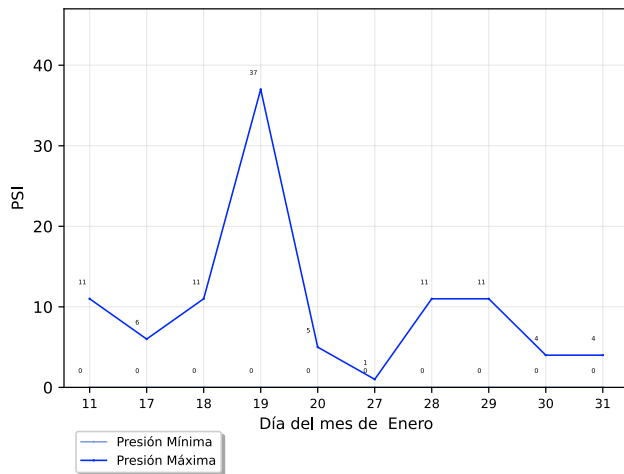

Conteo de arranques de bomba jockey

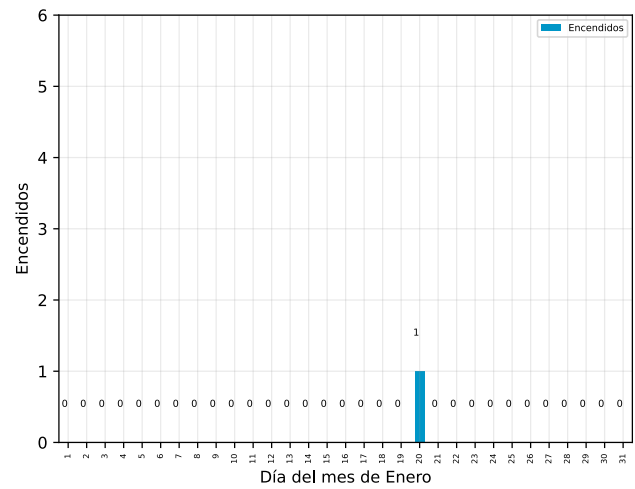

Detalle de arranques de motor

Arranques fuera de mantenimiento

Descripción	Equipo	Inicio	Restablecimiento	Duración (hh:mm:ss)
-------------	--------	--------	------------------	---------------------

No se registraron arranques fuera de mantenimiento

Arranques en mantenimiento

Descripción	Equipo	Inicio	Restablecimiento	Duración (hh:mm:ss)
Arranque de Motor de Bomba	Bomba Diésel	Martes, 27 de enero del 2026, a las 15:15:03	Martes, 27 de enero del 2026, a las 15:45:21	00:30:18

Woori

Tijuana, Baja California

Descripción	Equipo	Inicio	Restablecimiento	Duración (hh:mm:ss)
Arranque de Motor de Bomba	Bomba Diésel	Martes, 20 de enero del 2026, a las 18:00:26	Martes, 20 de enero del 2026, a las 18:30:35	00:30:09
Arranque de Motor de Bomba	Bomba Diésel	Martes, 6 de enero del 2026, a las 13:21:25	Martes, 6 de enero del 2026, a las 13:51:44	00:30:19

Detalle de alertas generales

Alertas generales fuera de mantenimiento

Descripción	Equipo	Inicio	Restablecimiento	Duración (hh:mm:ss)
-------------	--------	--------	------------------	---------------------

No se registraron alertas generales fuera de mantenimiento

Alertas generales en mantenimiento

Descripción	Equipo	Inicio	Restablecimiento	Duración (hh:mm:ss)
Modo No Automático	Bomba Diésel	Martes, 27 de enero del 2026, a las 15:45:14	Martes, 27 de enero del 2026, a las 15:47:02	00:01:48
Modo No Automático	Bomba Diésel	Martes, 20 de enero del 2026, a las 18:30:29	Martes, 20 de enero del 2026, a las 18:31:38	00:01:09
Modo No Automático	Bomba Diésel	Martes, 6 de enero del 2026, a las 13:51:37	Martes, 6 de enero del 2026, a las 13:57:44	00:06:07

Acerca de este documento



Generado automáticamente a través de GC-Track Monitoring System el día 08 septiembre del 2026.

Todas las fechas y horas desplegadas corresponden a la zona horaria local de Tijuana, Baja California

Aviso legal

Este documento es confidencial y su contenido está destinado exclusivamente para el uso de los usuarios de GC-Track Monitoring System asociados a supervisión de estos equipos, siendo las personas que se dirige y quienes asumen la responsabilidad de su uso y difusión.

Si usted no es el destinatario designado, no debe difundir, distribuir o copiar este documento sin autorización, ya que puede contener información sensible.

Notifique al remitente de inmediato por correo electrónico a support@gc-track.com si ha recibido este documento por error y elimínelo de su sistema.