

Stanley Black & Decker

Blvd. Apodaca 900, 66600 N.L.

Reporte mensual de detección

Enero, 2026

Resumen

Arranques de motor

	Bomba Diesel	Bomba Electrica	Bomba Jockey
En mantenimiento	0	0	0
Fuera de mantenimiento	10	0	385
Total	10	0	385

Alertas generales

	Bomba Diesel	Bomba Electrica	Bomba Jockey
En mantenimiento	0	0	0
Fuera de mantenimiento	5	0	3
Total	5	0	3

Comportamiento de presión de sistema

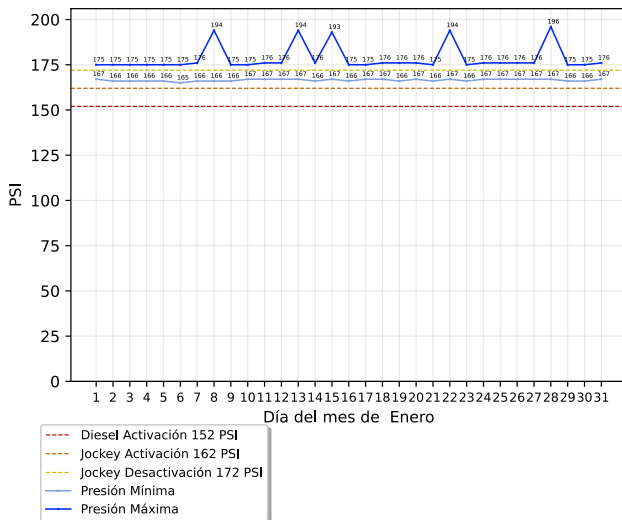

Conteo de arranques de bomba jockey

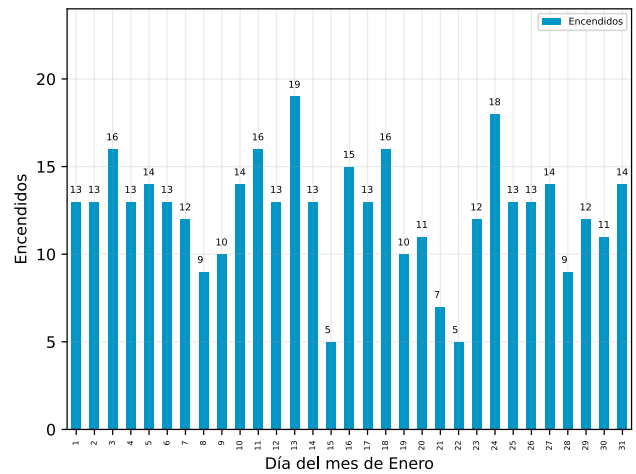

Detalle de arranques de motor

Arranques fuera de mantenimiento

Descripción	Equipo	Inicio	Restablecimiento	Duración (hh:mm:ss)
Arranque de Motor de Bomba	Bomba Diésel	Miércoles, 28 de enero del 2026, a las 09:35:58	Miércoles, 28 de enero del 2026, a las 10:06:05	00:30:07
Arranque de Motor de Bomba	Bomba Diésel	Jueves, 22 de enero del 2026, a las 13:26:49	Jueves, 22 de enero del 2026, a las 13:57:46	00:30:57
Arranque de Motor de Bomba	Bomba Diésel	Jueves, 22 de enero del 2026, a las 13:06:19	Jueves, 22 de enero del 2026, a las 13:09:17	00:02:58
Arranque de Motor de Bomba	Bomba Diésel	Jueves, 22 de enero del 2026, a las 12:58:16	Jueves, 22 de enero del 2026, a las 13:01:52	00:03:36

Stanley Black & Decker

Blvd. Apodaca 900, 66600 N.L.

Descripción	Equipo	Inicio	Restablecimiento	Duración (hh:mm:ss)
Arranque de Motor de Bomba	Bomba Diésel	Jueves, 22 de enero del 2026, a las 12:43:40	Jueves, 22 de enero del 2026, a las 12:54:12	00:10:32
Arranque de Motor de Bomba	Bomba Diésel	Jueves, 15 de enero del 2026, a las 17:18:20	Jueves, 15 de enero del 2026, a las 17:19:25	00:01:05
Arranque de Motor de Bomba	Bomba Diésel	Jueves, 15 de enero del 2026, a las 16:51:15	Jueves, 15 de enero del 2026, a las 17:03:55	00:12:40
Arranque de Motor de Bomba	Bomba Diésel	Jueves, 15 de enero del 2026, a las 06:51:53	Jueves, 15 de enero del 2026, a las 06:53:33	00:01:40
Arranque de Motor de Bomba	Bomba Diésel	Martes, 13 de enero del 2026, a las 13:10:44	Martes, 13 de enero del 2026, a las 13:40:49	00:30:05
Arranque de Motor de Bomba	Bomba Diésel	Jueves, 8 de enero del 2026, a las 06:45:49	Jueves, 8 de enero del 2026, a las 07:18:58	00:33:09

Arranques en mantenimiento

Descripción	Equipo	Inicio	Restablecimiento	Duración (hh:mm:ss)
-------------	--------	--------	------------------	---------------------

No se registraron arranques en mantenimiento

Detalle de alertas generales

Alertas generales fuera de mantenimiento

Descripción	Equipo	Inicio	Restablecimiento	Duración (hh:mm:ss)
Problema	Bomba Diésel	Miércoles, 28 de enero del 2026, a las 10:06:00	Miércoles, 28 de enero del 2026, a las 10:06:29	00:00:29
Problema	Bomba Diésel	Jueves, 22 de enero del 2026, a las 12:35:05	Jueves, 22 de enero del 2026, a las 14:00:58	01:25:53
Problema	Bomba Diésel	Jueves, 15 de enero del 2026, a las 16:49:59	Jueves, 15 de enero del 2026, a las 18:01:06	01:11:07
Problema	Bomba Diésel	Martes, 13 de enero del 2026, a las 14:31:53	Martes, 13 de enero del 2026, a las 14:41:10	00:09:17
Desconexión	Bomba Jockey	Martes, 13 de enero del 2026, a las 12:59:31	Martes, 13 de enero del 2026, a las 12:59:35	00:00:04
Desconexión	Bomba Jockey	Martes, 13 de enero del 2026, a las 12:57:01	Martes, 13 de enero del 2026, a las 12:57:05	00:00:04

Stanley Black & Decker

Blvd. Apodaca 900, 66600 N.L.

Descripción	Equipo	Inicio	Restablecimiento	Duración (hh:mm:ss)
Problema	Bomba Diésel	Martes, 13 de enero del 2026, a las 12:56:57	Martes, 13 de enero del 2026, a las 13:10:37	00:13:40
Desconexión	Bomba Jockey	Martes, 13 de enero del 2026, a las 12:01:10	Martes, 13 de enero del 2026, a las 12:01:14	00:00:04

Alertas generales en mantenimiento

Descripción	Equipo	Inicio	Restablecimiento	Duración (hh:mm:ss)
-------------	--------	--------	------------------	---------------------

No se registraron alertas generales en mantenimiento

Acerca de este documento



Generado automáticamente a través de GC-Track Monitoring System el día 08 septiembre del 2026.

Todas las fechas y horas desplegadas corresponden a la zona horaria local de Monterrey, Nuevo León

Aviso legal

Este documento es confidencial y su contenido está destinado exclusivamente para el uso de los usuarios de GC-Track Monitoring System asociados a supervisión de estos equipos, siendo las personas que se dirige y quienes asumen la responsabilidad de su uso y difusión.

Si usted no es el destinatario designado, no debe difundir, distribuir o copiar este documento sin autorización, ya que puede contener información sensible.

Notifique al remitente de inmediato por correo electrónico a support@gc-track.com si ha recibido este documento por error y elimínelo de su sistema.