

Smurfit-Kappa

Blvd. Apodaca 902 Technology Park, Apodaca, NL 66600

Reporte mensual de detección

Enero, 2026

Resumen

Arranques de motor

	Bomba Diesel	Bomba Electrica	Bomba Jockey
En mantenimiento	0	0	0
Fuera de mantenimiento	0	0	1
Total	0	0	1

Alertas generales

	Bomba Diesel	Bomba Electrica	Bomba Jockey
En mantenimiento	0	0	0
Fuera de mantenimiento	2	0	0
Total	2	0	0

Comportamiento de presión de sistema

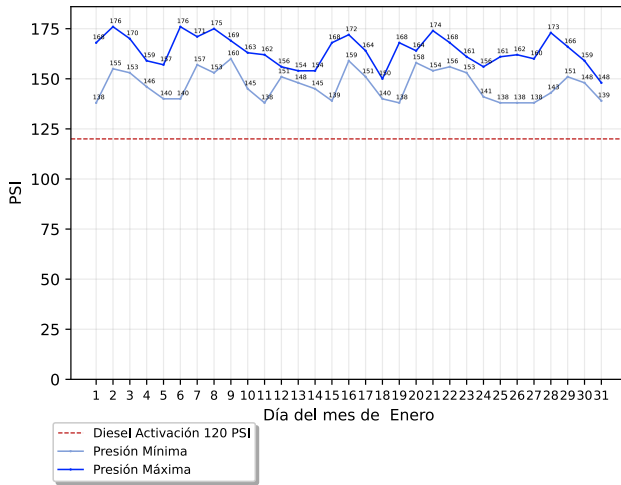

Conteo de arranques de bomba jockey

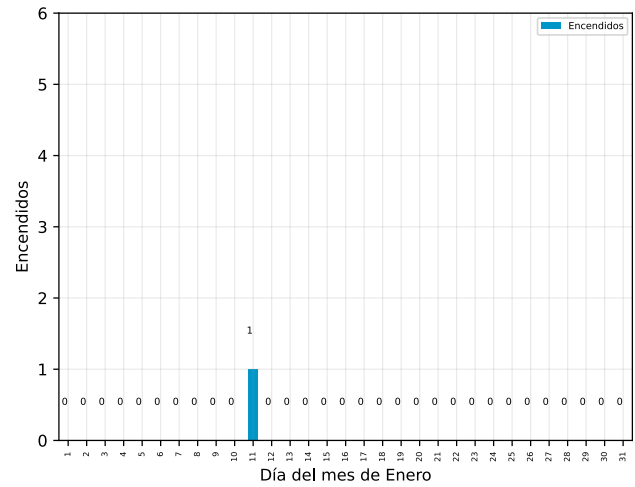

Arranques fuera de mantenimiento

Descripción	Equipo	Inicio	Restablecimiento	Duración (hh:mm:ss)
-------------	--------	--------	------------------	---------------------

No se registraron arranques fuera de mantenimiento

Arranques en mantenimiento

Descripción	Equipo	Inicio	Restablecimiento	Duración (hh:mm:ss)
-------------	--------	--------	------------------	---------------------

No se registraron arranques en mantenimiento

Smurfit-Kappa

Blvd. Apodaca 902 Technology Park, Apodaca, NL 66600

Detalle de alertas generales

Alertas generales fuera de mantenimiento

Descripción	Equipo	Inicio	Restablecimiento	Duración (hh:mm:ss)
Modo No Automático	Bomba Diésel	Miércoles, 28 de enero del 2026, a las 13:57:13	Miércoles, 28 de enero del 2026, a las 14:06:29	00:09:16
Presión Act. Diésel	Presión de Sistema	Jueves, 15 de enero del 2026, a las 22:33:13	Jueves, 15 de enero del 2026, a las 23:13:12	00:39:59
Modo No Automático	Bomba Diésel	Jueves, 8 de enero del 2026, a las 13:14:51	Jueves, 8 de enero del 2026, a las 13:14:57	00:00:06

Alertas generales en mantenimiento

Descripción	Equipo	Inicio	Restablecimiento	Duración (hh:mm:ss)
-------------	--------	--------	------------------	---------------------

No se registraron alertas generales en mantenimiento

Acerca de este documento



Generado automáticamente a través de GC-Track Monitoring System el día 08 septiembre del 2026.

Todas las fechas y horas desplegadas corresponden a la zona horaria local de Monterrey. Nuevo León

Aviso legal

Este documento es confidencial y su contenido está destinado exclusivamente para el uso de los usuarios de GC-Track Monitoring System asociados a supervisión de estos equipos, siendo las personas que se dirige y quienes asumen la responsabilidad de su uso y difusión.

Si usted no es el destinatario designado, no debe difundir, distribuir o copiar este documento sin autorización, ya que puede contener información sensible.

Notifique al remitente de inmediato por correo electrónico a support@gc-track.com si ha recibido este documento por error y elimínelo de su sistema.