



CTLN2-B003 FORD



Reporte mensual de detección

Enero, 2026

Resumen

Arranques de motor

	Bomba Diesel	Bomba Electrica	Bomba Jockey
En mantenimiento	2	0	2
Fuera de mantenimiento	0	0	1
Total	2	0	3

Alertas generales

	Bomba Diesel	Bomba Electrica	Bomba Jockey
En mantenimiento	1	0	0
Fuera de mantenimiento	1	0	0
Total	2	0	0

Comportamiento de presión de sistema

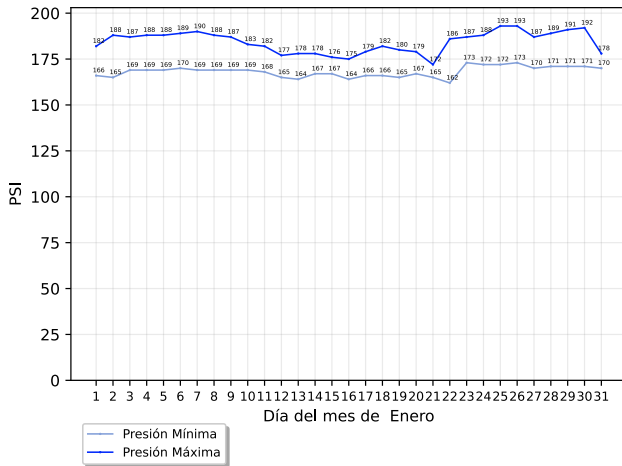

Conteo de arranques de bomba jockey

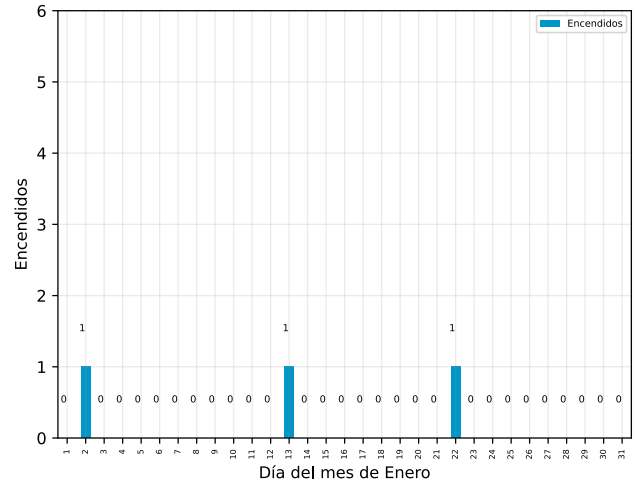

Detalle de arranques de motor

Arranques fuera de mantenimiento

Descripción	Equipo	Inicio	Restablecimiento	Duración (hh:mm:ss)
-------------	--------	--------	------------------	---------------------

No se registraron arranques fuera de mantenimiento

Arranques en mantenimiento

Descripción	Equipo	Inicio	Restablecimiento	Duración (hh:mm:ss)
Arranque de Motor de Bomba	Bomba Diésel	Martes, 13 de enero del 2026, a las 16:12:26	Martes, 13 de enero del 2026, a las 16:42:28	00:30:02
Arranque de Motor de Bomba	Bomba Diésel	Martes, 6 de enero del 2026, a las 16:57:51	Martes, 6 de enero del 2026, a las 17:27:56	00:30:05



CTLN2-B003 FORD



Detalle de alertas generales

Alertas generales fuera de mantenimiento

Descripción	Equipo	Inicio	Restablecimiento	Duración (hh:mm:ss)
Modo No Automático	Bomba Diésel	Martes, 6 de enero del 2026, a las 16:52:26	Martes, 6 de enero del 2026, a las 16:55:21	00:02:55

Alertas generales en mantenimiento

Descripción	Equipo	Inicio	Restablecimiento	Duración (hh:mm:ss)
Modo No Automático	Bomba Diésel	Martes, 13 de enero del 2026, a las 16:12:01	Martes, 13 de enero del 2026, a las 16:42:37	00:30:36

Acerca de este documento



Generado automáticamente a través de GC-Track Monitoring System el día 08 septiembre del 2026.

Todas las fechas y horas desplegadas corresponden a la zona horaria local de Ciudad de México

Aviso legal

Este documento es confidencial y su contenido está destinado exclusivamente para el uso de los usuarios de GC-Track Monitoring System asociados a supervisión de estos equipos, siendo las personas que se dirige y quienes asumen la responsabilidad de su uso y difusión.

Si usted no es el destinatario designado, no debe difundir, distribuir o copiar este documento sin autorización, ya que puede contener información sensible.

Notifique al remitente de inmediato por correo electrónico a support@gc-track.com si ha recibido este documento por error y elimínelo de su sistema.