

CPA LC SANMO 120HA

2.5 km Chamapa - Lechería, Cuautitlán Izcalli, Estado de México

Reporte mensual de detección

Enero, 2026

Resumen

Arranques de motor

	Bomba Diésel	Bomba Eléctrica	Bomba Jockey
En mantenimiento	1	0	11
Fuera de mantenimiento	7	0	174
Total	8	0	185

Alertas generales

	Bomba Diésel	Bomba Eléctrica	Bomba Jockey
En mantenimiento	2	0	0
Fuera de mantenimiento	15	0	0
Total	17	0	0

Comportamiento de presión de sistema

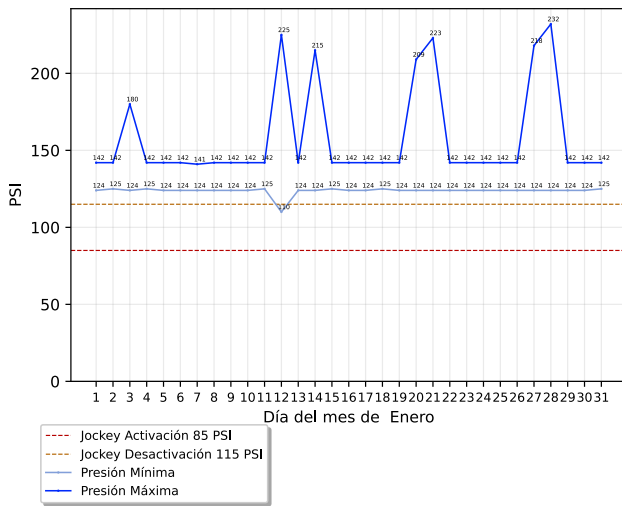

Conteo de arranques de bomba jockey

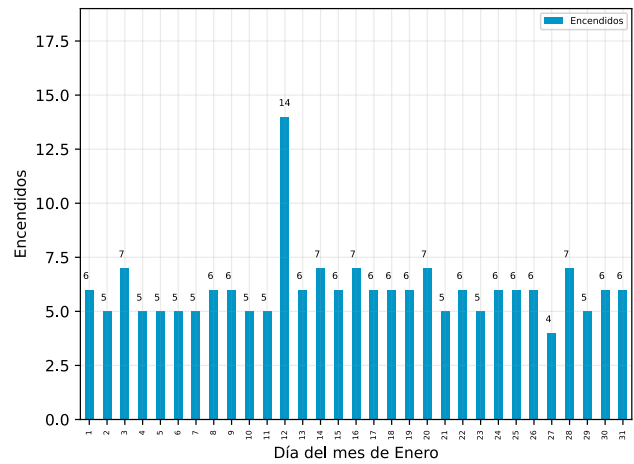

Detalle de arranques de motor

Arranques fuera de mantenimiento

Descripción	Equipo	Inicio	Restablecimiento	Duración (hh:mm:ss)
Arranque de Motor de Bomba	Bomba Diésel	Miércoles, 28 de enero del 2026, a las 16:37:30	Miércoles, 28 de enero del 2026, a las 17:10:37	00:33:07
Arranque de Motor de Bomba	Bomba Diésel	Miércoles, 28 de enero del 2026, a las 16:23:36	Miércoles, 4 de febrero del 2026, a las 12:21:01	163:57:25
Arranque de Motor de Bomba	Bomba Diésel	Martes, 27 de enero del 2026, a las 11:34:57	Miércoles, 28 de enero del 2026, a las 15:53:20	04:18:23
Arranque de Motor de Bomba	Bomba Diésel	Martes, 20 de enero del 2026, a las 15:12:26	Martes, 20 de enero del 2026, a las 16:09:56	00:57:30

CPA LC SANMO 120HA

2.5 km Chamapa - Lechería, Cuautitlán Izcalli, Estado de México

Descripción	Equipo	Inicio	Restablecimiento	Duración (hh:mm:ss)
Arranque de Motor de Bomba	Bomba Diésel	Miércoles, 14 de enero del 2026, a las 12:49:34	Miércoles, 14 de enero del 2026, a las 13:29:46	00:40:12
Arranque de Motor de Bomba	Bomba Diésel	Lunes, 12 de enero del 2026, a las 17:04:59	Lunes, 12 de enero del 2026, a las 17:05:35	00:00:36
Arranque de Motor de Bomba	Bomba Diésel	Lunes, 12 de enero del 2026, a las 16:32:26	Lunes, 12 de enero del 2026, a las 16:33:28	00:01:02

Arranques en mantenimiento

Descripción	Equipo	Inicio	Restablecimiento	Duración (hh:mm:ss)
Arranque de Motor de Bomba	Bomba Diésel	Lunes, 1 de diciembre del 2025, a las 12:12:50	Martes, 27 de enero del 2026, a las 11:30:51	23:18:01

Detalle de alertas generales

Alertas generales fuera de mantenimiento

Descripción	Equipo	Inicio	Restablecimiento	Duración (hh:mm:ss)
No se registraron alertas generales fuera de mantenimiento				

Alertas generales en mantenimiento

Descripción	Equipo	Inicio	Restablecimiento	Duración (hh:mm:ss)
Problema	Bomba Diésel	Lunes, 12 de enero del 2026, a las 13:30:17	Lunes, 12 de enero del 2026, a las 14:13:48	00:43:31
Modo No Automático	Bomba Diésel	Lunes, 1 de diciembre del 2025, a las 13:33:31	Miércoles, 21 de enero del 2026, a las 14:41:52	01:08:21

Acerca de este documento

CPA LC SANMO 120HA

2.5 km Chamapa - Lechería, Cuautitlán Izcalli, Estado de México

Aviso legal

Este documento es confidencial y su contenido está destinado exclusivamente para el uso de los usuarios de GC-Track Monitoring System asociados a supervisión de estos equipos, siendo las personas que se dirige y quienes asumen la responsabilidad de su uso y difusión.

Si usted no es el destinatario designado, no debe difundir, distribuir o copiar este documento sin autorización, ya que puede contener información sensible.

Notifique al remitente de inmediato por correo electrónico a support@gc-track.com si ha recibido este documento por error y elimínelo de su sistema.