

CPA LCEM

825 Cuautitlán - Zumpango, San Juan, 54760 Tealoyucan, Estado de México

Reporte mensual de detección

Enero, 2026

Resumen

Arranques de motor

	Bomba Diésel	Bomba Eléctrica	Bomba Jockey
En mantenimiento	0	0	0
Fuera de mantenimiento	5	0	11
Total	5	0	11

Alertas generales

	Bomba Diésel	Bomba Eléctrica	Bomba Jockey
En mantenimiento	0	0	0
Fuera de mantenimiento	0	0	0
Total	0	0	0

Comportamiento de presión de sistema

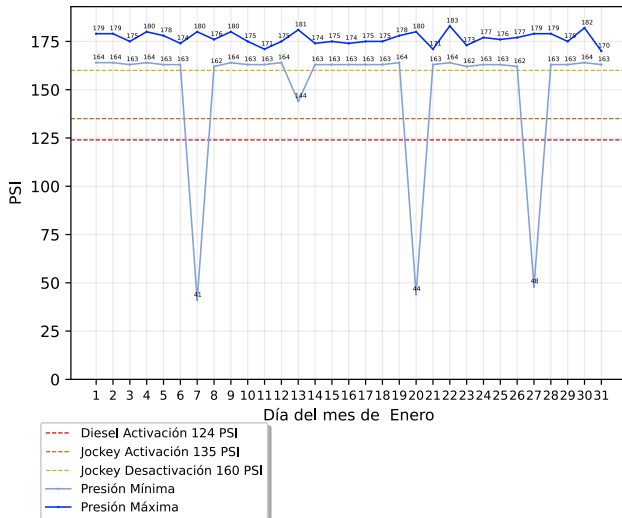

Conteo de arranques de bomba jockey

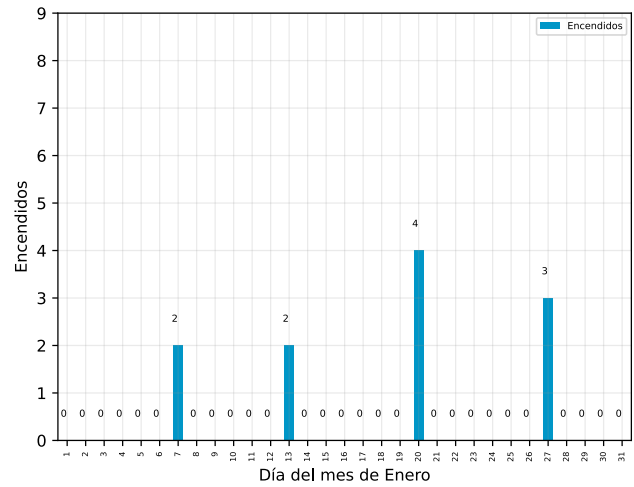

Detalle de arranques de motor

Arranques fuera de mantenimiento

Descripción	Equipo	Inicio	Restablecimiento	Duración (hh:mm:ss)
Arranque de Motor de Bomba	Bomba Diésel	Martes, 27 de enero del 2026, a las 14:32:17	Martes, 27 de enero del 2026, a las 15:03:22	00:31:05
Arranque de Motor de Bomba	Bomba Diésel	Martes, 20 de enero del 2026, a las 13:16:39	Martes, 20 de enero del 2026, a las 13:47:06	00:30:27
Arranque de Motor de Bomba	Bomba Diésel	Martes, 13 de enero del 2026, a las 12:57:21	Martes, 13 de enero del 2026, a las 13:28:09	00:30:48
Arranque de Motor de Bomba	Bomba Diésel	Miércoles, 7 de enero del 2026, a las 14:09:24	Miércoles, 7 de enero del 2026, a las 14:30:05	00:20:41

CPA LCEM

825 Cuautitlán - Zumpango, San Juan, 54760 Teoloyucan, Estado de México

Descripción	Equipo	Inicio	Restablecimiento	Duración (hh:mm:ss)
Arranque de Motor de Bomba	Bomba Diésel	Miércoles, 7 de enero del 2026, a las 13:21:22	Miércoles, 7 de enero del 2026, a las 13:32:28	00:11:06

Arranques en mantenimiento

Descripción	Equipo	Inicio	Restablecimiento	Duración (hh:mm:ss)
-------------	--------	--------	------------------	---------------------

No se registraron arranques en mantenimiento

Alertas generales fuera de mantenimiento

Descripción	Equipo	Inicio	Restablecimiento	Duración (hh:mm:ss)
-------------	--------	--------	------------------	---------------------

No se registraron alertas generales fuera de mantenimiento

Alertas generales en mantenimiento

Descripción	Equipo	Inicio	Restablecimiento	Duración (hh:mm:ss)
-------------	--------	--------	------------------	---------------------

No se registraron alertas generales en mantenimiento

Acerca de este documento



Generado automáticamente a través de GC-Track Monitoring System el día 08 septiembre del 2026.

Todas las fechas y horas desplegadas corresponden a la zona horaria local de Teoloyucan, Estado de México

Aviso legal

Este documento es confidencial y su contenido está destinado exclusivamente para el uso de los usuarios de GC-Track Monitoring System asociados a supervisión de estos equipos, siendo las personas que se dirige y quienes asumen la responsabilidad de su uso y difusión.

Si usted no es el destinatario designado, no debe difundir, distribuir o copiar este documento sin autorización, ya que puede contener información sensible.

Notifique al remitente de inmediato por correo electrónico a support@gc-track.com si ha recibido este documento por error y elimínelo de su sistema.