

Coppel CEDIS TXCC 30026

Carretera Federal, México KM. 13, No. 1347, 56250, San Miguel Coatlinchán, Estado de México

Reporte mensual de detección Enero, 2026

Resumen

Arranques de motor

	Bomba Diesel	Bomba Eléctrica	Bomba Jockey
En mantenimiento	5	7	167
Fuera de mantenimiento	0	0	540
Total	5	7	707

Alertas generales

	Bomba Diesel	Bomba Eléctrica	Bomba Jockey
En mantenimiento	8	2	0
Fuera de mantenimiento	2	0	1
Total	10	2	1

Comportamiento de presión de sistema

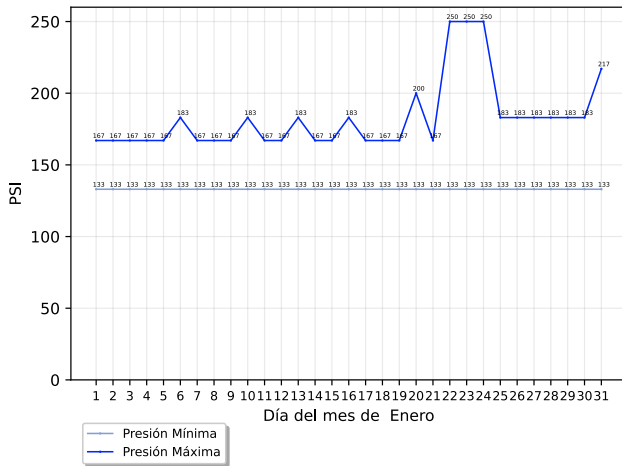

Conteo de arranques de bomba jockey

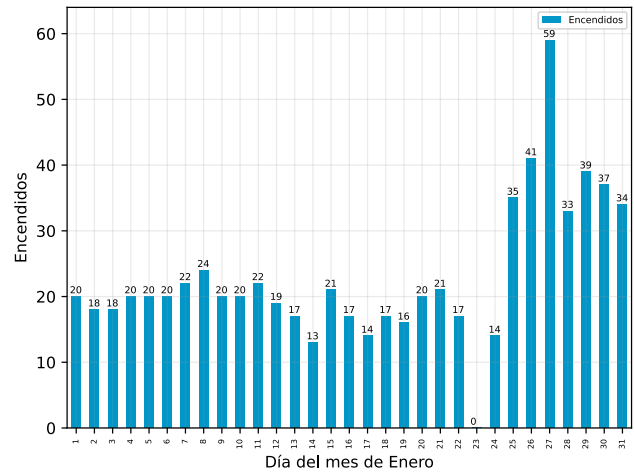

Detalle de arranques de motor

Arranques fuera de mantenimiento

Descripción	Equipo	Inicio	Restablecimiento	Duración (hh:mm:ss)
-------------	--------	--------	------------------	---------------------

No se registraron arranques fuera de mantenimiento

Arranques en mantenimiento

Descripción	Equipo	Inicio	Restablecimiento	Duración (hh:mm:ss)
Arranque de Motor de Bomba	Bomba Eléctrica	Sábado, 31 de enero del 2026, a las 13:20:02	Sábado, 31 de enero del 2026, a las 13:35:04	00:15:02
Arranque de Motor de Bomba	Bomba Eléctrica	Martes, 27 de enero del 2026, a las 16:32:31	Martes, 27 de enero del 2026, a las 16:42:33	00:10:02

Coppel CEDIS TXCC 30026

Carretera Federal, México KM. 13, No. 1347, 56250, San Miguel Coatlinchán, Estado de México

Descripción	Equipo	Inicio	Restablecimiento	Duración (hh:mm:ss)
Arranque de Motor de Bomba	Bomba Eléctrica	Viernes, 23 de enero del 2026, a las 16:46:52	Viernes, 23 de enero del 2026, a las 16:56:55	00:10:03
Arranque de Motor de Bomba	Bomba Diésel	Jueves, 22 de enero del 2026, a las 14:29:11	Jueves, 22 de enero del 2026, a las 14:43:30	00:14:19
Arranque de Motor de Bomba	Bomba Eléctrica	Jueves, 22 de enero del 2026, a las 14:14:29	Jueves, 22 de enero del 2026, a las 14:30:36	00:16:07
Arranque de Motor de Bomba	Bomba Diésel	Miércoles, 21 de enero del 2026, a las 09:57:16	Miércoles, 21 de enero del 2026, a las 09:57:45	00:00:29
Arranque de Motor de Bomba	Bomba Diésel	Martes, 13 de enero del 2026, a las 17:40:01	Martes, 13 de enero del 2026, a las 17:41:15	00:01:14
Arranque de Motor de Bomba	Bomba Eléctrica	Martes, 13 de enero del 2026, a las 17:35:20	Martes, 13 de enero del 2026, a las 17:37:01	00:01:41
Arranque de Motor de Bomba	Bomba Eléctrica	Martes, 13 de enero del 2026, a las 15:59:49	Martes, 13 de enero del 2026, a las 16:15:32	00:15:43
Arranque de Motor de Bomba	Bomba Diésel	Martes, 13 de enero del 2026, a las 12:36:19	Martes, 13 de enero del 2026, a las 13:08:16	00:31:57
Arranque de Motor de Bomba	Bomba Eléctrica	Sábado, 10 de enero del 2026, a las 11:34:48	Sábado, 10 de enero del 2026, a las 11:44:14	00:09:26
Arranque de Motor de Bomba	Bomba Diésel	Sábado, 10 de enero del 2026, a las 11:21:52	Sábado, 10 de enero del 2026, a las 11:34:35	00:12:43

Detalle de alertas generales

Alertas generales fuera de mantenimiento

Descripción	Equipo	Inicio	Restablecimiento	Duración (hh:mm:ss)
Bomba Fuera de Operación	Bomba Diésel	Martes, 13 de enero del 2026, a las 09:16:12	Martes, 13 de enero del 2026, a las 12:37:58	03:21:46
Bomba Fuera de Operación	Bomba Diésel	Martes, 13 de enero del 2026, a las 09:08:33	Martes, 13 de enero del 2026, a las 09:08:39	00:00:06
Desconexión	Bomba Jockey	Miércoles, 7 de enero del 2026, a las 07:12:36	Miércoles, 7 de enero del 2026, a las 07:12:39	00:00:03

Alertas generales en mantenimiento

Coppel CEDIS TXCC 30026

Carretera Federal, México KM. 13, No. 1347, 56250, San Miguel Coatlinchán, Estado de México

Descripción	Equipo	Inicio	Restablecimiento	Duración (hh:mm:ss)
Bomba Fuera de Operación	Bomba Diésel	Sábado, 31 de enero del 2026, a las 13:13:02	Sábado, 31 de enero del 2026, a las 13:39:08	00:26:06
Bomba Fuera de Operación	Bomba Diésel	Martes, 27 de enero del 2026, a las 15:52:24	Miércoles, 28 de enero del 2026, a las 12:05:30	20:13:06
Pérdida de Energía	Bomba Eléctrica	Sábado, 24 de enero del 2026, a las 13:30:28	Sábado, 24 de enero del 2026, a las 14:02:06	00:31:38
Bomba Fuera de Operación	Bomba Diésel	Sábado, 24 de enero del 2026, a las 13:30:27	Sábado, 24 de enero del 2026, a las 14:02:36	00:32:09
Bomba Fuera de Operación	Bomba Diésel	Viernes, 23 de enero del 2026, a las 15:59:35	Viernes, 23 de enero del 2026, a las 19:18:37	03:19:02
Bomba Fuera de Operación	Bomba Diésel	Jueves, 22 de enero del 2026, a las 14:26:05	Jueves, 22 de enero del 2026, a las 14:43:56	00:17:51
Bomba Fuera de Operación	Bomba Diésel	Martes, 20 de enero del 2026, a las 15:47:51	Miércoles, 21 de enero del 2026, a las 19:26:17	27:38:26
Bomba Fuera de Operación	Bomba Diésel	Martes, 13 de enero del 2026, a las 17:35:13	Martes, 13 de enero del 2026, a las 17:52:54	00:17:41
Pérdida de Energía	Bomba Eléctrica	Martes, 13 de enero del 2026, a las 14:00:48	Martes, 13 de enero del 2026, a las 15:59:25	01:58:37
Bomba Fuera de Operación	Bomba Diésel	Sábado, 10 de enero del 2026, a las 11:21:39	Sábado, 10 de enero del 2026, a las 11:44:25	00:22:46

Acerca de este documento



Generado automáticamente a través de GC-Track Monitoring System el día 08 septiembre del 2026.

Todas las fechas y horas desplegadas corresponden a la zona horaria local de Texcoco, Estado de México

Aviso legal

Este documento es confidencial y su contenido está destinado exclusivamente para el uso de los usuarios de GC-Track Monitoring System asociados a supervisión de estos equipos, siendo las personas que se dirige y quienes asumen la responsabilidad de su uso y difusión.

Si usted no es el destinatario designado, no debe difundir, distribuir o copiar este documento sin autorización, ya que puede contener información sensible.

Notifique al remitente de inmediato por correo electrónico a support@gc-track.com si ha recibido este documento por error y elimínelo de su sistema.