

Coppel CEDIS PBLA ROPA 41269

Carretera Federal Tehuacán - Puebla 1032, Camino a Manzanilla, 72304, Heroica Puebla de Zaragoza, Puebla

Reporte mensual de detección Enero, 2026

Resumen

Arranques de motor

	Bomba Diesel	Bomba Eléctrica	Bomba Jockey
En mantenimiento	6	7	13
Fuera de mantenimiento	0	1	42
Total	6	8	55

Alertas generales

	Bomba Diesel	Bomba Eléctrica	Bomba Jockey
En mantenimiento	0	9	0
Fuera de mantenimiento	1	1	0
Total	1	10	0

Comportamiento de presión de sistema

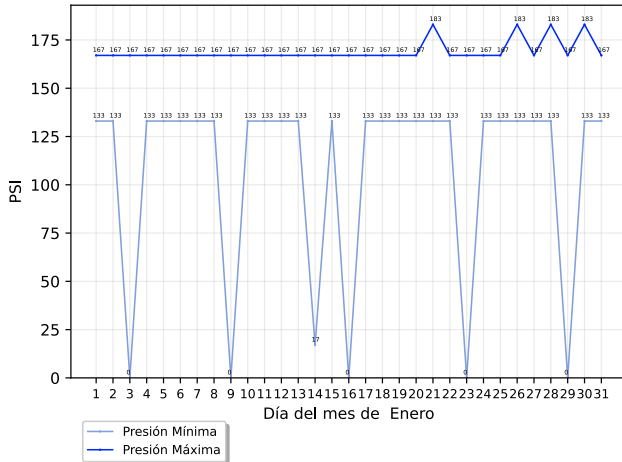

Conteo de arranques de bomba jockey

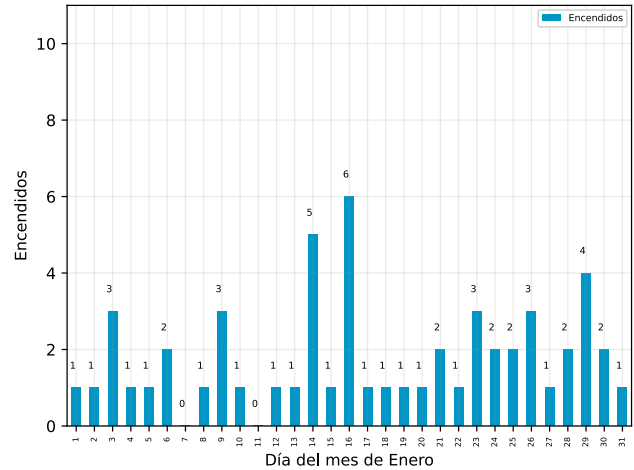

Detalle de arranques de motor

Arranques fuera de mantenimiento

Descripción	Equipo	Inicio	Restablecimiento	Duración (hh:mm:ss)
-------------	--------	--------	------------------	---------------------

Arranque de Motor de Bomba	Bomba Eléctrica	Miércoles, 14 de enero del 2026, a las 16:58:31	Miércoles, 14 de enero del 2026, a las 17:00:04	00:01:33
----------------------------	-----------------	---	---	----------

Arranques en mantenimiento

Descripción	Equipo	Inicio	Restablecimiento	Duración (hh:mm:ss)
-------------	--------	--------	------------------	---------------------

Arranque de Motor de Bomba	Bomba Diésel	Jueves, 29 de enero del 2026, a las 07:43:14	Jueves, 29 de enero del 2026, a las 08:11:49	00:28:35
----------------------------	--------------	--	--	----------

Arranque de Motor de Bomba	Bomba Eléctrica	Jueves, 29 de enero del 2026, a las 07:42:45	Jueves, 29 de enero del 2026, a las 07:43:55	00:01:10
----------------------------	-----------------	--	--	----------

Coppel CEDIS PBLA ROPA 41269

Carretera Federal Tehuacán - Puebla 1032, Camino a Manzanilla, 72304, Heroica Puebla de Zaragoza, Puebla

Descripción	Equipo	Inicio	Restablecimiento	Duración (hh:mm:ss)
Arranque de Motor de Bomba	Bomba Diésel	Jueves, 29 de enero del 2026, a las 07:42:14	Jueves, 29 de enero del 2026, a las 07:42:47	00:00:33
Arranque de Motor de Bomba	Bomba Diésel	Viernes, 23 de enero del 2026, a las 08:00:42	Viernes, 23 de enero del 2026, a las 08:30:44	00:30:02
Arranque de Motor de Bomba	Bomba Eléctrica	Viernes, 23 de enero del 2026, a las 08:00:29	Viernes, 23 de enero del 2026, a las 08:10:31	00:10:02
Arranque de Motor de Bomba	Bomba Diésel	Viernes, 16 de enero del 2026, a las 08:02:35	Viernes, 16 de enero del 2026, a las 08:32:38	00:30:03
Arranque de Motor de Bomba	Bomba Eléctrica	Viernes, 16 de enero del 2026, a las 08:02:27	Viernes, 16 de enero del 2026, a las 08:12:30	00:10:03
Arranque de Motor de Bomba	Bomba Eléctrica	Miércoles, 14 de enero del 2026, a las 17:06:35	Miércoles, 14 de enero del 2026, a las 17:06:44	00:00:09
Arranque de Motor de Bomba	Bomba Eléctrica	Miércoles, 14 de enero del 2026, a las 17:02:34	Miércoles, 14 de enero del 2026, a las 17:02:41	00:00:07
Arranque de Motor de Bomba	Bomba Diésel	Viernes, 9 de enero del 2026, a las 07:48:46	Viernes, 9 de enero del 2026, a las 08:18:45	00:29:59
Arranque de Motor de Bomba	Bomba Eléctrica	Viernes, 9 de enero del 2026, a las 07:48:32	Viernes, 9 de enero del 2026, a las 07:58:35	00:10:03
Arranque de Motor de Bomba	Bomba Diésel	Sábado, 3 de enero del 2026, a las 07:52:28	Sábado, 3 de enero del 2026, a las 08:22:31	00:30:03
Arranque de Motor de Bomba	Bomba Eléctrica	Sábado, 3 de enero del 2026, a las 07:52:21	Sábado, 3 de enero del 2026, a las 08:02:24	00:10:03

Detalle de alertas generales

Alertas generales fuera de mantenimiento

Descripción	Equipo	Inicio	Restablecimiento	Duración (hh:mm:ss)
Modo No Automático	Bomba Diésel	Miércoles, 14 de enero del 2026, a las 16:59:57	Miércoles, 14 de enero del 2026, a las 17:07:30	00:07:33
Falla en fase	Bomba Eléctrica	Miércoles, 14 de enero del 2026, a las 16:58:33	Miércoles, 14 de enero del 2026, a las 17:02:22	00:03:49

Alertas generales en mantenimiento

Coppel CEDIS PBLA ROPA 41269

Carretera Federal Tehuacán - Puebla 1032, Camino a Manzanilla, 72304, Heroica Puebla de Zaragoza, Puebla

Descripción	Equipo	Inicio	Restablecimiento	Duración (hh:mm:ss)
Falla en fase	Bomba Eléctrica	Jueves, 29 de enero del 2026, a las 07:51:33	Jueves, 29 de enero del 2026, a las 07:52:47	00:01:14
Falla en fase	Bomba Eléctrica	Jueves, 29 de enero del 2026, a las 07:43:30	Jueves, 29 de enero del 2026, a las 07:45:04	00:01:34
Presión de Act. Diesel	Presión de Sistema	Jueves, 29 de enero del 2026, a las 07:41:33	Jueves, 29 de enero del 2026, a las 07:51:05	00:09:32
Falla en fase	Bomba Eléctrica	Viernes, 23 de enero del 2026, a las 08:00:36	Viernes, 23 de enero del 2026, a las 08:10:32	00:09:56
Presión de Act. Diesel	Presión de Sistema	Viernes, 23 de enero del 2026, a las 07:59:48	Viernes, 23 de enero del 2026, a las 08:07:35	00:07:47
Falla en fase	Bomba Eléctrica	Viernes, 16 de enero del 2026, a las 08:02:37	Viernes, 16 de enero del 2026, a las 08:12:31	00:09:54
Presión de Act. Diesel	Presión de Sistema	Viernes, 16 de enero del 2026, a las 08:01:17	Viernes, 16 de enero del 2026, a las 08:04:08	00:02:51
Falla en fase	Bomba Eléctrica	Miércoles, 14 de enero del 2026, a las 17:07:16	Miércoles, 14 de enero del 2026, a las 17:07:23	00:00:07
Falla en fase	Bomba Eléctrica	Miércoles, 14 de enero del 2026, a las 17:06:46	Miércoles, 14 de enero del 2026, a las 17:07:08	00:00:22
Falla en fase	Bomba Eléctrica	Miércoles, 14 de enero del 2026, a las 17:02:48	Miércoles, 14 de enero del 2026, a las 17:06:29	00:03:41
Presión de Act. Diesel	Presión de Sistema	Miércoles, 14 de enero del 2026, a las 17:02:20	Miércoles, 14 de enero del 2026, a las 17:05:17	00:02:57
Falla en fase	Bomba Eléctrica	Viernes, 9 de enero del 2026, a las 07:48:39	Viernes, 9 de enero del 2026, a las 07:58:36	00:09:57
Presión de Act. Diesel	Presión de Sistema	Viernes, 9 de enero del 2026, a las 07:48:16	Viernes, 9 de enero del 2026, a las 07:53:10	00:04:54
Presión de Act. Diesel	Presión de Sistema	Sábado, 3 de enero del 2026, a las 07:53:04	Sábado, 3 de enero del 2026, a las 07:54:05	00:01:01
Falla en fase	Bomba Eléctrica	Sábado, 3 de enero del 2026, a las 07:52:29	Sábado, 3 de enero del 2026, a las 08:02:25	00:09:56
Presión de Act. Diesel	Presión de Sistema	Sábado, 3 de enero del 2026, a las 07:51:19	Sábado, 3 de enero del 2026, a las 07:52:05	00:00:46

Acerca de este documento



Generado automáticamente a través de GC-Track Monitoring System el día 08 septiembre del 2026.

Todas las fechas y horas desplegadas corresponden a la zona horaria local de Puebla, Puebla

Coppel CEDIS PBLA ROPA 41269

Carretera Federal Tehuacán - Puebla 1032, Camino a Manzanilla, 72304, Heroica Puebla de Zaragoza, Puebla

Aviso legal

Este documento es confidencial y su contenido está destinado exclusivamente para el uso de los usuarios de GC-Track Monitoring System asociados a supervisión de estos equipos, siendo las personas que se dirige y quienes asumen la responsabilidad de su uso y difusión.

Si usted no es el destinatario designado, no debe difundir, distribuir o copiar este documento sin autorización, ya que puede contener información sensible.

Notifique al remitente de inmediato por correo electrónico a support@gc-track.com si ha recibido este documento por error y elimínelo de su sistema.