

Coppel CEDIS PBLA FINSA 30022

Cuatro Caminos, 72710, San Juan Cuautlancingo, Puebla

Reporte mensual de detección

Enero, 2026

Resumen

Arranques de motor

	Bomba Diesel	Bomba Eléctrica	Bomba Jockey
En mantenimiento	4	0	8
Fuera de mantenimiento	5	0	745
Total	9	0	753

Alertas generales

	Bomba Diesel	Bomba Eléctrica	Bomba Jockey
En mantenimiento	0	0	0
Fuera de mantenimiento	14	0	2
Total	14	0	2

Comportamiento de presión de sistema

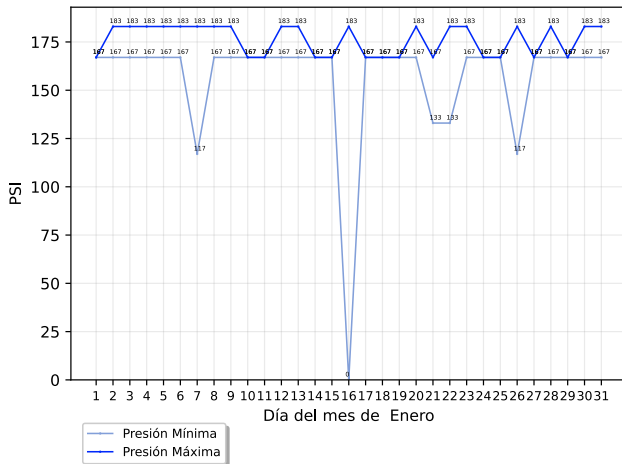

Conteo de arranques de bomba jockey

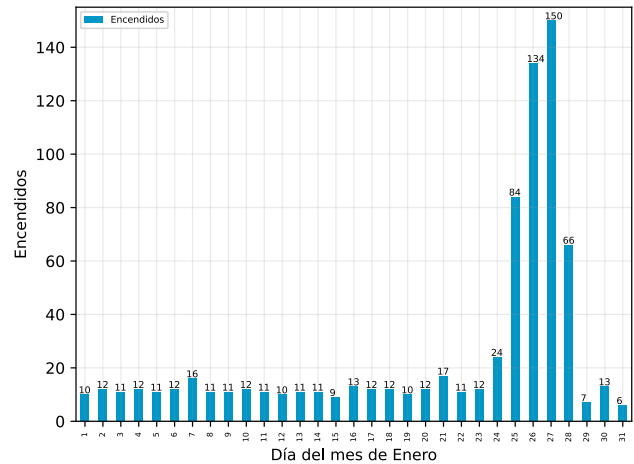

Detalle de arranques de motor

Arranques fuera de mantenimiento

Descripción	Equipo	Inicio	Restablecimiento	Duración (hh:mm:ss)
Arranque de Motor de Bomba	Bomba Diésel	Jueves, 22 de enero del 2026, a las 12:08:11	Jueves, 22 de enero del 2026, a las 12:13:53	00:05:42
Arranque de Motor de Bomba	Bomba Diésel	Miércoles, 21 de enero del 2026, a las 14:34:13	Miércoles, 21 de enero del 2026, a las 14:58:01	00:23:48
Arranque de Motor de Bomba	Bomba Diésel	Martes, 13 de enero del 2026, a las 08:46:09	Martes, 13 de enero del 2026, a las 08:46:26	00:00:17
Arranque de Motor de Bomba	Bomba Diésel	Miércoles, 7 de enero del 2026, a las 11:29:44	Miércoles, 7 de enero del 2026, a las 11:30:03	00:00:19
Arranque de Motor de Bomba	Bomba Diésel	Miércoles, 7 de enero del 2026, a las 11:29:18	Miércoles, 7 de enero del 2026, a las 11:29:31	00:00:13

Coppel CEDIS PBLA FINSA 30022

Cuatro Caminos, 72710, San Juan Cuautlancingo, Puebla

Arranques en mantenimiento

Descripción	Equipo	Inicio	Restablecimiento	Duración (hh:mm:ss)
Arranque de Motor de Bomba	Bomba Diésel	Viernes, 30 de enero del 2026, a las 10:16:34	Viernes, 30 de enero del 2026, a las 10:18:18	00:01:44
Arranque de Motor de Bomba	Bomba Diésel	Lunes, 26 de enero del 2026, a las 13:09:24	Lunes, 26 de enero del 2026, a las 13:12:23	00:02:59
Arranque de Motor de Bomba	Bomba Diésel	Viernes, 16 de enero del 2026, a las 15:25:20	Viernes, 16 de enero del 2026, a las 15:39:21	00:14:01
Arranque de Motor de Bomba	Bomba Diésel	Sábado, 10 de enero del 2026, a las 12:01:17	Sábado, 10 de enero del 2026, a las 12:06:07	00:04:50

Detalle de alertas generales

Alertas generales fuera de mantenimiento

Descripción	Equipo	Inicio	Restablecimiento	Duración (hh:mm:ss)
Modo No Automático	Bomba Diésel	Viernes, 30 de enero del 2026, a las 12:59:23	Viernes, 30 de enero del 2026, a las 12:59:49	00:00:26
Problema	Bomba Diésel	Viernes, 30 de enero del 2026, a las 12:51:31	Viernes, 30 de enero del 2026, a las 12:59:07	00:07:36
Modo No Automático	Bomba Diésel	Lunes, 26 de enero del 2026, a las 18:46:34	Lunes, 26 de enero del 2026, a las 18:47:25	00:00:51
Problema	Bomba Diésel	Lunes, 26 de enero del 2026, a las 17:37:01	Lunes, 26 de enero del 2026, a las 18:46:33	01:09:32
Modo No Automático	Bomba Jockey	Lunes, 26 de enero del 2026, a las 12:54:02	Lunes, 26 de enero del 2026, a las 12:57:08	00:03:06
Modo No Automático	Bomba Diésel	Jueves, 22 de enero del 2026, a las 18:26:59	Jueves, 22 de enero del 2026, a las 18:27:05	00:00:06
Problema	Bomba Diésel	Jueves, 22 de enero del 2026, a las 17:54:58	Jueves, 22 de enero del 2026, a las 18:26:58	00:32:00
Problema	Bomba Diésel	Miércoles, 21 de enero del 2026, a las 21:28:50	Jueves, 22 de enero del 2026, a las 07:08:00	09:39:10
Modo No Automático	Bomba Diésel	Viernes, 16 de enero del 2026, a las 22:25:32	Viernes, 16 de enero del 2026, a las 22:25:39	00:00:07
Problema	Bomba Diésel	Viernes, 16 de enero del 2026, a las 22:08:19	Viernes, 16 de enero del 2026, a las 22:25:31	00:17:12
Modo No Automático	Bomba Jockey	Viernes, 16 de enero del 2026, a las 15:13:08	Viernes, 16 de enero del 2026, a las 15:13:51	00:00:43

Coppel CEDIS PBLA FINSA 30022

Cuatro Caminos, 72710, San Juan Cuautlancingo, Puebla

Descripción	Equipo	Inicio	Restablecimiento	Duración (hh:mm:ss)
Problema	Bomba Diésel	Martes, 13 de enero del 2026, a las 07:02:44	Viernes, 16 de enero del 2026, a las 15:26:50	80:24:06
Modo No Automático	Bomba Diésel	Sábado, 10 de enero del 2026, a las 17:28:13	Sábado, 10 de enero del 2026, a las 17:28:21	00:00:08
Problema	Bomba Diésel	Sábado, 10 de enero del 2026, a las 17:24:27	Sábado, 10 de enero del 2026, a las 17:28:11	00:03:44
Modo No Automático	Bomba Diésel	Miércoles, 7 de enero del 2026, a las 11:28:41	Miércoles, 7 de enero del 2026, a las 11:30:04	00:01:23
Modo No Automático	Bomba Diésel	Viernes, 26 de diciembre del 2025, a las 21:56:41	Viernes, 2 de enero del 2026, a las 08:29:09	154:32:28

Alertas generales en mantenimiento

Descripción	Equipo	Inicio	Restablecimiento	Duración (hh:mm:ss)
Presión de Act. Eléctrica	Presión de Sistema	Viernes, 16 de enero del 2026, a las 15:21:42	Viernes, 16 de enero del 2026, a las 15:22:28	00:00:46
Presión de Act. Diesel	Presión de Sistema	Viernes, 16 de enero del 2026, a las 15:21:41	Viernes, 16 de enero del 2026, a las 15:22:27	00:00:46

Acerca de este documento



Generado automáticamente a través de GC-Track Monitoring System el día 08 septiembre del 2026.

Todas las fechas y horas desplegadas corresponden a la zona horaria local de Cuautlancingo, Puebla

Aviso legal

Este documento es confidencial y su contenido está destinado exclusivamente para el uso de los usuarios de GC-Track Monitoring System asociados a supervisión de estos equipos, siendo las personas que se dirige y quienes asumen la responsabilidad de su uso y difusión.

Si usted no es el destinatario designado, no debe difundir, distribuir o copiar este documento sin autorización, ya que puede contener información sensible.

Notifique al remitente de inmediato por correo electrónico a support@gc-track.com si ha recibido este documento por error y elimínelo de su sistema.