

Coppel CEDIS HLLO 30003

Carretera Guaymas - Hermosillo KM 1.5, Adolfo López, Mateos La Huerta, 83295, Hermosillo, Sonora

Reporte mensual de detección Enero, 2026

Resumen

Arranques de motor

	Bomba Diesel	Bomba Eléctrica	Bomba Jockey
En mantenimiento	1	1	1
Fuera de mantenimiento	0	0	7
Total	1	1	8

Alertas generales

	Bomba Diesel	Bomba Eléctrica	Bomba Jockey
En mantenimiento	1	4	0
Fuera de mantenimiento	1	2	0
Total	2	6	0

Comportamiento de presión de sistema

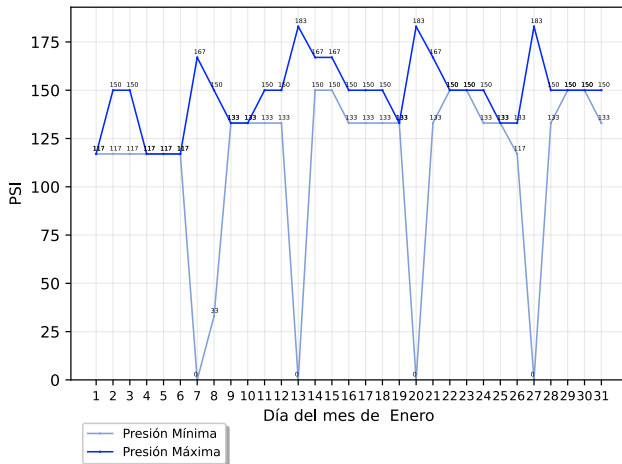

Conteo de arranques de bomba jockey

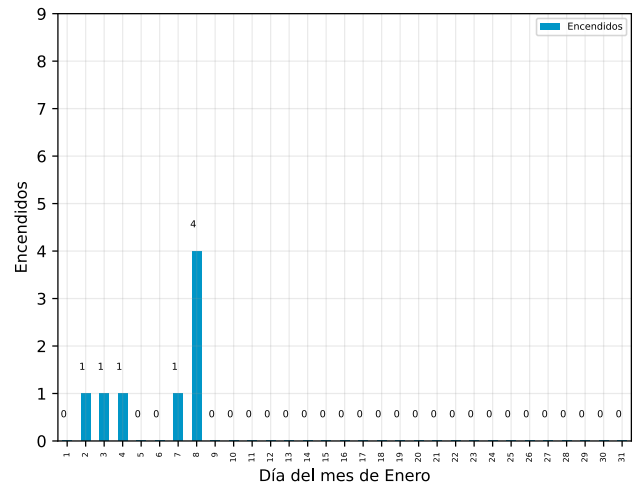

Detalle de arranques de motor

Arranques fuera de mantenimiento

Descripción	Equipo	Inicio	Restablecimiento	Duración (hh:mm:ss)
-------------	--------	--------	------------------	---------------------

No se registraron arranques fuera de mantenimiento

Arranques en mantenimiento

Descripción	Equipo	Inicio	Restablecimiento	Duración (hh:mm:ss)
Arranque de Motor de Bomba	Bomba Diésel	Miércoles, 7 de enero del 2026, a las 09:37:00	Miércoles, 7 de enero del 2026, a las 09:47:28	00:10:28
Arranque de Motor de Bomba	Bomba Eléctrica	Miércoles, 7 de enero del 2026, a las 09:27:07	Miércoles, 7 de enero del 2026, a las 09:36:37	00:09:30

Coppel CEDIS HLLO 30003

Carretera Guaymas - Hermosillo KM 1.5, Adolfo López, Mateos La Huerta, 83295, Hermosillo, Sonora

Detalle de alertas generales

Alertas generales fuera de mantenimiento

Descripción	Equipo	Inicio	Restablecimiento	Duración (hh:mm:ss)
Problema	Bomba Eléctrica	Jueves, 8 de enero del 2026, a las 12:41:51	Jueves, 8 de enero del 2026, a las 13:03:46	00:21:55
Falla en fase	Bomba Eléctrica	Jueves, 8 de enero del 2026, a las 12:41:34	Jueves, 8 de enero del 2026, a las 13:03:31	00:21:57
Problema	Bomba Diésel	Jueves, 8 de enero del 2026, a las 12:40:46	Jueves, 8 de enero del 2026, a las 13:04:14	00:23:28

Alertas generales en mantenimiento

Descripción	Equipo	Inicio	Restablecimiento	Duración (hh:mm:ss)
Problema	Bomba Eléctrica	Miércoles, 7 de enero del 2026, a las 09:37:30	Miércoles, 7 de enero del 2026, a las 09:47:59	00:10:29
Falla en fase	Bomba Eléctrica	Miércoles, 7 de enero del 2026, a las 09:37:22	Miércoles, 7 de enero del 2026, a las 09:47:51	00:10:29
Problema	Bomba Eléctrica	Miércoles, 7 de enero del 2026, a las 09:24:32	Miércoles, 7 de enero del 2026, a las 09:26:37	00:02:05
Falla en fase	Bomba Eléctrica	Miércoles, 7 de enero del 2026, a las 09:24:20	Miércoles, 7 de enero del 2026, a las 09:26:29	00:02:09
Problema	Bomba Diésel	Miércoles, 7 de enero del 2026, a las 09:24:08	Miércoles, 7 de enero del 2026, a las 09:37:13	00:13:05

Acerca de este documento



Generado automáticamente a través de GC-Track Monitoring System el día 08 septiembre del 2026.

Todas las fechas y horas desplegadas corresponden a la zona horaria local de Hermosillo, Sonora

Aviso legal

Este documento es confidencial y su contenido está destinado exclusivamente para el uso de los usuarios de GC-Track Monitoring System asociados a supervisión de estos equipos, siendo las personas que se dirige y quienes asumen la responsabilidad de su uso y difusión.

Si usted no es el destinatario designado, no debe difundir, distribuir o copiar este documento sin autorización, ya que puede contener información sensible.

Notifique al remitente de inmediato por correo electrónico a support@gc-track.com si ha recibido este documento por error y elimínelo de su sistema.