

Coppel CEDIS GDLJ II 30020

CEDIS Coppel 2090, La Llave, 45615, San Pedro Tlaquepaque, Jalisco

Reporte mensual de detección Enero, 2026

Resumen

Arranques de motor

	Bomba Diesel	Bomba Eléctrica	Bomba Jockey
En mantenimiento	1	1	5
Fuera de mantenimiento	0	0	2586
Total	1	1	2591

Alertas generales

	Bomba Diesel	Bomba Eléctrica	Bomba Jockey
En mantenimiento	0	1	2
Fuera de mantenimiento	2	2	1
Total	2	3	3

Comportamiento de presión de sistema

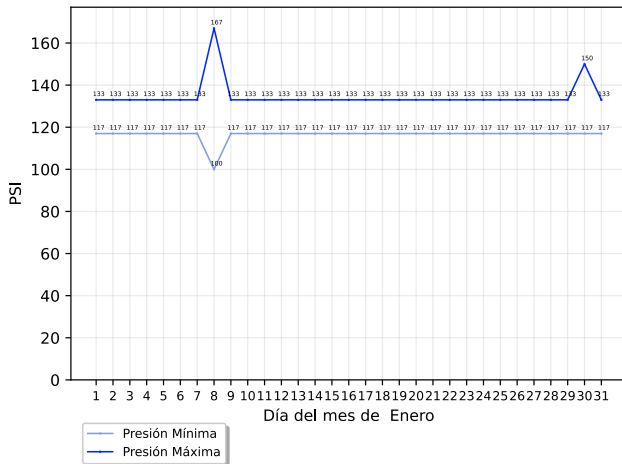

Conteo de arranques de bomba jockey

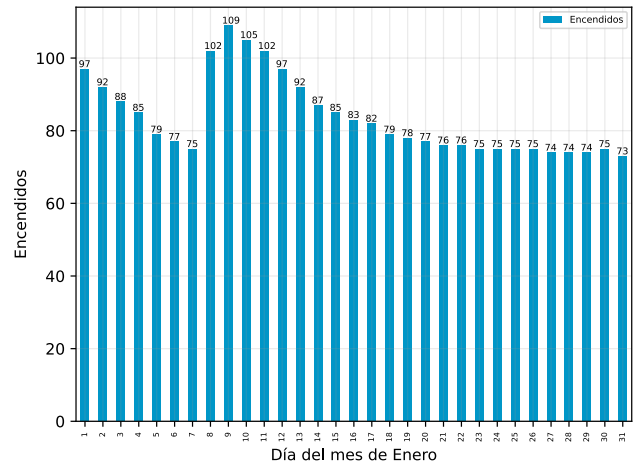

Detalle de arranques de motor

Arranques fuera de mantenimiento

Descripción	Equipo	Inicio	Restablecimiento	Duración (hh:mm:ss)
-------------	--------	--------	------------------	---------------------

No se registraron arranques fuera de mantenimiento

Arranques en mantenimiento

Descripción	Equipo	Inicio	Restablecimiento	Duración (hh:mm:ss)
Arranque de Motor de Bomba	Bomba Diésel	Jueves, 8 de enero del 2026, a las 15:52:03	Jueves, 8 de enero del 2026, a las 16:03:39	00:11:36
Arranque de Motor de Bomba	Bomba Eléctrica	Jueves, 8 de enero del 2026, a las 15:38:06	Jueves, 8 de enero del 2026, a las 15:48:06	00:10:00

Coppel CEDIS GDLJ II 30020

CEDIS Coppel 2090, La Llave, 45615, San Pedro Tlaquepaque, Jalisco

Detalle de alertas generales

Alertas generales fuera de mantenimiento

Descripción	Equipo	Inicio	Restablecimiento	Duración (hh:mm:ss)
Modo No Automático	Bomba Diésel	Viernes, 30 de enero del 2026, a las 12:27:00	Viernes, 30 de enero del 2026, a las 12:37:31	00:10:31
Falla en fase	Bomba Eléctrica	Viernes, 30 de enero del 2026, a las 12:26:52	Viernes, 30 de enero del 2026, a las 12:37:39	00:10:47
Nivel de Agua	Tanque de Agua	Martes, 20 de enero del 2026, a las 02:26:57	Martes, 3 de marzo del 2026, a las 11:45:42	838:59:59
Modo No Automático	Bomba Diésel	Lunes, 19 de enero del 2026, a las 12:20:27	Lunes, 19 de enero del 2026, a las 12:47:58	00:27:31
Falla en fase	Bomba Eléctrica	Lunes, 19 de enero del 2026, a las 12:20:19	Lunes, 19 de enero del 2026, a las 12:48:09	00:27:50
Nivel de Agua	Tanque de Agua	Domingo, 18 de enero del 2026, a las 18:11:44	Domingo, 18 de enero del 2026, a las 18:15:39	00:03:55
Desconexión	Bomba Jockey	Lunes, 12 de enero del 2026, a las 08:20:37	Lunes, 12 de enero del 2026, a las 08:21:41	00:01:04
Nivel de Agua	Tanque de Agua	Martes, 9 de diciembre del 2025, a las 16:14:26	Domingo, 18 de enero del 2026, a las 18:11:43	838:59:59

Alertas generales en mantenimiento

Descripción	Equipo	Inicio	Restablecimiento	Duración (hh:mm:ss)
Presión de Act. Eléctrica	Presión de Sistema	Jueves, 8 de enero del 2026, a las 15:52:02	Jueves, 8 de enero del 2026, a las 15:52:36	00:00:34
Presión de Act. Diesel	Presión de Sistema	Jueves, 8 de enero del 2026, a las 15:51:45	Jueves, 8 de enero del 2026, a las 15:52:36	00:00:51
Falla en fase	Bomba Eléctrica	Jueves, 8 de enero del 2026, a las 15:48:11	Jueves, 8 de enero del 2026, a las 16:04:23	00:16:12
Presión de Act. Diesel	Presión de Sistema	Jueves, 8 de enero del 2026, a las 15:38:05	Jueves, 8 de enero del 2026, a las 15:38:24	00:00:19
Desconexión	Bomba Jockey	Jueves, 8 de enero del 2026, a las 15:36:13	Jueves, 8 de enero del 2026, a las 15:49:20	00:13:07
Desconexión	Bomba Jockey	Jueves, 8 de enero del 2026, a las 15:29:29	Jueves, 8 de enero del 2026, a las 15:29:35	00:00:06

Coppel CEDIS GDLJ II 30020

CEDIS Coppel 2090, La Llave, 45615, San Pedro Tlaquepaque, Jalisco

Acerca de este documento



Generado automáticamente a través de GC-Track Monitoring System el día 08 septiembre del 2026.

Todas las fechas y horas desplegadas corresponden a la zona horaria local de Tlaquepaque, Jalisco

Aviso legal

Este documento es confidencial y su contenido está destinado exclusivamente para el uso de los usuarios de GC-Track Monitoring System asociados a supervisión de estos equipos, siendo las personas que se dirige y quienes asumen la responsabilidad de su uso y difusión.

Si usted no es el destinatario designado, no debe difundir, distribuir o copiar este documento sin autorización, ya que puede contener información sensible.

Notifique al remitente de inmediato por correo electrónico a support@gc-track.com si ha recibido este documento por error y elimínelo de su sistema.