

Coppel CEDIS CTLZ 30014

Jose Maria Pino Suárez 1007 Parque, Industrial Xhala, 54712 Cuautitlán Izcalli, Estado de México

Reporte mensual de detección Enero, 2026

Resumen

Arranques de motor

	Bomba Diesel	Bomba Eléctrica	Bomba Jockey
En mantenimiento	3	4	5
Fuera de mantenimiento	0	1	0
Total	3	5	5

Alertas generales

	Bomba Diesel	Bomba Eléctrica	Bomba Jockey
En mantenimiento	2	10	1
Fuera de mantenimiento	1	0	0
Total	3	10	1

Comportamiento de presión de sistema

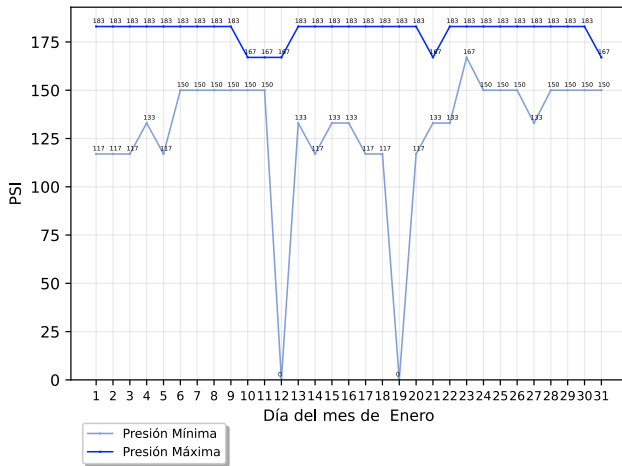

Conteo de arranques de bomba jockey

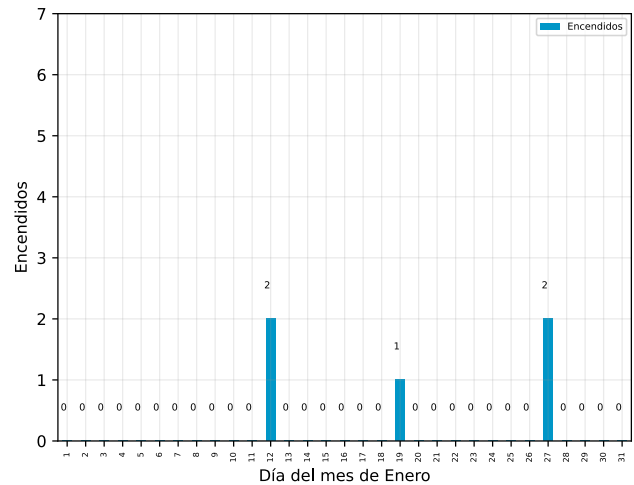

Detalle de arranques de motor

Arranques fuera de mantenimiento

Descripción	Equipo	Inicio	Restablecimiento	Duración (hh:mm:ss)
Arranque de Motor de Bomba	Bomba Eléctrica	Martes, 20 de enero del 2026, a las 02:40:32	Martes, 20 de enero del 2026, a las 02:41:35	00:01:03

Arranques en mantenimiento

Descripción	Equipo	Inicio	Restablecimiento	Duración (hh:mm:ss)
Arranque de Motor de Bomba	Bomba Diésel	Martes, 27 de enero del 2026, a las 10:50:57	Martes, 27 de enero del 2026, a las 11:24:17	00:33:20

Coppel CEDIS CTLZ 30014

Jose Maria Pino Suárez 1007 Parque, Industrial Xhala, 54712 Cuautitlán Izcalli, Estado de México

Descripción	Equipo	Inicio	Restablecimiento	Duración (hh:mm:ss)
Arranque de Motor de Bomba	Bomba Eléctrica	Martes, 27 de enero del 2026, a las 10:47:24	Martes, 27 de enero del 2026, a las 10:48:26	00:01:02
Arranque de Motor de Bomba	Bomba Eléctrica	Martes, 27 de enero del 2026, a las 10:33:31	Martes, 27 de enero del 2026, a las 10:43:36	00:10:05
Arranque de Motor de Bomba	Bomba Diésel	Lunes, 19 de enero del 2026, a las 11:48:18	Lunes, 19 de enero del 2026, a las 12:22:44	00:34:26
Arranque de Motor de Bomba	Bomba Eléctrica	Lunes, 19 de enero del 2026, a las 11:34:01	Lunes, 19 de enero del 2026, a las 11:47:07	00:13:06
Arranque de Motor de Bomba	Bomba Diésel	Lunes, 12 de enero del 2026, a las 10:13:52	Lunes, 12 de enero del 2026, a las 10:46:00	00:32:08
Arranque de Motor de Bomba	Bomba Eléctrica	Lunes, 12 de enero del 2026, a las 10:04:11	Lunes, 12 de enero del 2026, a las 10:12:38	00:08:27

Detalle de alertas generales

Alertas generales fuera de mantenimiento

Descripción	Equipo	Inicio	Restablecimiento	Duración (hh:mm:ss)
Bomba Fuera de Operacion	Bomba Diésel	Lunes, 12 de enero del 2026, a las 09:59:44	Lunes, 12 de enero del 2026, a las 09:59:52	00:00:08

Alertas generales en mantenimiento

Descripción	Equipo	Inicio	Restablecimiento	Duración (hh:mm:ss)
Problema	Bomba Eléctrica	Martes, 27 de enero del 2026, a las 10:46:28	Martes, 27 de enero del 2026, a las 10:46:36	00:00:08
Pérdida de Energía	Bomba Eléctrica	Martes, 27 de enero del 2026, a las 10:46:27	Martes, 27 de enero del 2026, a las 10:46:35	00:00:08
Problema	Bomba Eléctrica	Martes, 27 de enero del 2026, a las 10:32:35	Martes, 27 de enero del 2026, a las 10:32:44	00:00:09
Pérdida de Energía	Bomba Eléctrica	Martes, 27 de enero del 2026, a las 10:32:33	Martes, 27 de enero del 2026, a las 10:32:43	00:00:10
Problema	Bomba Eléctrica	Lunes, 19 de enero del 2026, a las 11:33:15	Lunes, 19 de enero del 2026, a las 11:33:54	00:00:39
Pérdida de Energía	Bomba Eléctrica	Lunes, 19 de enero del 2026, a las 11:33:14	Lunes, 19 de enero del 2026, a las 11:33:52	00:00:38

Coppel CEDIS CTLZ 30014

Jose Maria Pino Suárez 1007 Parque, Industrial Xhala, 54712 Cuautitlán Izcalli, Estado de México

Descripción	Equipo	Inicio	Restablecimiento	Duración (hh:mm:ss)
Bomba Fuera de Operacion	Bomba Diésel	Lunes, 19 de enero del 2026, a las 11:33:13	Lunes, 19 de enero del 2026, a las 11:47:18	00:14:05
Problema	Bomba Eléctrica	Lunes, 12 de enero del 2026, a las 10:12:46	Lunes, 12 de enero del 2026, a las 10:46:55	00:34:09
Pérdida de Energía	Bomba Eléctrica	Lunes, 12 de enero del 2026, a las 10:12:44	Lunes, 12 de enero del 2026, a las 10:46:53	00:34:09
Problema	Bomba Eléctrica	Lunes, 12 de enero del 2026, a las 10:00:32	Lunes, 12 de enero del 2026, a las 10:04:04	00:03:32
Pérdida de Energía	Bomba Eléctrica	Lunes, 12 de enero del 2026, a las 10:00:30	Lunes, 12 de enero del 2026, a las 10:04:03	00:03:33
Bomba Fuera de Operacion	Bomba Diésel	Lunes, 12 de enero del 2026, a las 10:00:21	Lunes, 12 de enero del 2026, a las 10:13:39	00:13:18
Desconexión	Bomba Jockey	Lunes, 12 de enero del 2026, a las 10:00:13	Lunes, 12 de enero del 2026, a las 10:02:21	00:02:08

Acerca de este documento



Generado automáticamente a través de GC-Track Monitoring System el día 08 septiembre del 2026.

Todas las fechas y horas desplegadas corresponden a la zona horaria local de Cuautitlán Izcalli, Estado de México

Aviso legal

Este documento es confidencial y su contenido está destinado exclusivamente para el uso de los usuarios de GC-Track Monitoring System asociados a supervisión de estos equipos, siendo las personas que se dirige y quienes asumen la responsabilidad de su uso y difusión.

Si usted no es el destinatario designado, no debe difundir, distribuir o copiar este documento sin autorización, ya que puede contener información sensible.

Notifique al remitente de inmediato por correo electrónico a support@gc-track.com si ha recibido este documento por error y elimínelo de su sistema.