

Coppel CEDIS CDJZ 30023

Carretera Panamericana 10027, Lote Bravo, 32695, Ciudad Juarez, Chihuahua

Reporte mensual de detección Enero, 2026

Resumen

Arranques de motor

	Bomba Diesel	Bomba Eléctrica	Bomba Jockey
En mantenimiento	2	3	6
Fuera de mantenimiento	0	0	29
Total	2	3	35

Alertas generales

	Bomba Diesel	Bomba Eléctrica	Bomba Jockey
En mantenimiento	0	0	0
Fuera de mantenimiento	0	0	0
Total	0	0	0

Comportamiento de presión de sistema

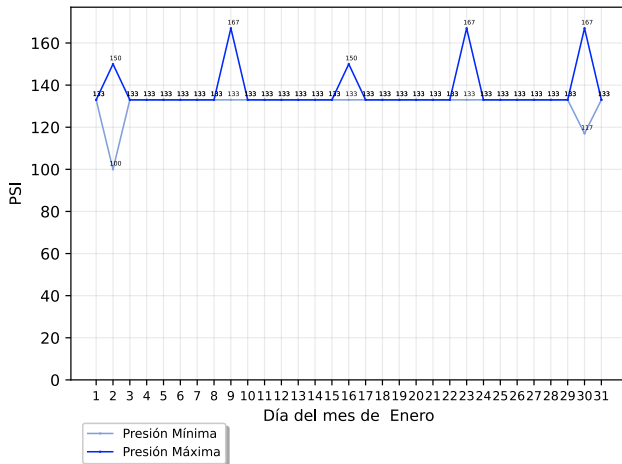

Conteo de arranques de bomba jockey

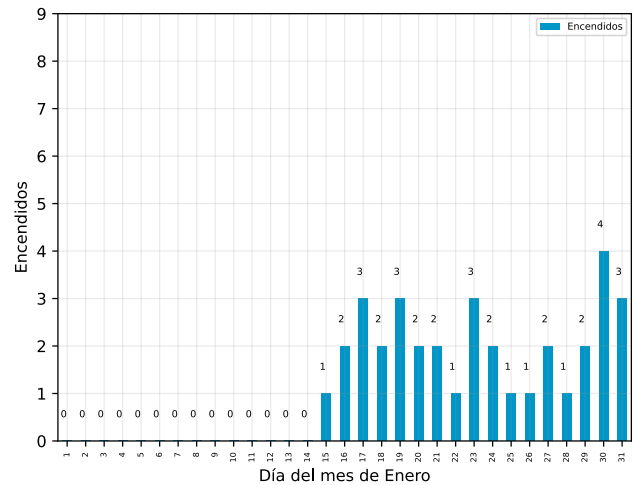

Detalle de arranques de motor

Arranques fuera de mantenimiento

Descripción	Equipo	Inicio	Restablecimiento	Duración (hh:mm:ss)
No se registraron arranques fuera de mantenimiento				

Arranques en mantenimiento

Descripción	Equipo	Inicio	Restablecimiento	Duración (hh:mm:ss)
Arranque de Motor de Bomba	Bomba Diésel	Viernes, 30 de enero del 2026, a las 17:29:10	Viernes, 30 de enero del 2026, a las 17:34:27	00:05:17
Arranque de Motor de Bomba	Bomba Eléctrica	Viernes, 30 de enero del 2026, a las 17:17:40	Viernes, 30 de enero del 2026, a las 17:27:41	00:10:01

Coppel CEDIS CDJZ 30023

Carretera Panamericana 10027, Lote Bravo, 32695, Ciudad Juarez, Chihuahua

Descripción	Equipo	Inicio	Restablecimiento	Duración (hh:mm:ss)
Arranque de Motor de Bomba	Bomba Diésel	Viernes, 23 de enero del 2026, a las 17:14:30	Viernes, 23 de enero del 2026, a las 17:19:36	00:05:06
Arranque de Motor de Bomba	Bomba Eléctrica	Viernes, 23 de enero del 2026, a las 17:01:24	Viernes, 23 de enero del 2026, a las 17:11:21	00:09:57
Arranque de Motor de Bomba	Bomba Eléctrica	Viernes, 16 de enero del 2026, a las 17:51:11	Viernes, 16 de enero del 2026, a las 18:10:36	00:19:25

Alertas generales fuera de mantenimiento

Descripción	Equipo	Inicio	Restablecimiento	Duración (hh:mm:ss)
-------------	--------	--------	------------------	---------------------

No se registraron alertas generales fuera de mantenimiento

Alertas generales en mantenimiento

Descripción	Equipo	Inicio	Restablecimiento	Duración (hh:mm:ss)
-------------	--------	--------	------------------	---------------------

No se registraron alertas generales en mantenimiento

Acerca de este documento



Generado automáticamente a través de GC-Track Monitoring System el día 08 septiembre del 2026.

Todas las fechas y horas desplegadas corresponden a la zona horaria local de Ciudad Juárez, Chihuahua

Aviso legal

Este documento es confidencial y su contenido está destinado exclusivamente para el uso de los usuarios de GC-Track Monitoring System asociados a supervisión de estos equipos, siendo las personas que se dirige y quienes asumen la responsabilidad de su uso y difusión.

Si usted no es el destinatario designado, no debe difundir, distribuir o copiar este documento sin autorización, ya que puede contener información sensible.

Notifique al remitente de inmediato por correo electrónico a support@gc-track.com si ha recibido este documento por error y elimínelo de su sistema.