

Coppel CEDIS CANC IMPOR. 41049

Tonina y Oaxactun, Supermanzana 97, 77530, Cancún, Quintana Roo

Reporte mensual de detección

Enero, 2026

Resumen

Arranques de motor

	Bomba Diesel	Bomba Eléctrica	Bomba Jockey
En mantenimiento	1	1	1
Fuera de mantenimiento	0	8	37
Total	1	9	38

Alertas generales

	Bomba Diesel	Bomba Eléctrica	Bomba Jockey
En mantenimiento	1	2	0
Fuera de mantenimiento	0	4	2
Total	1	6	2

Comportamiento de presión de sistema

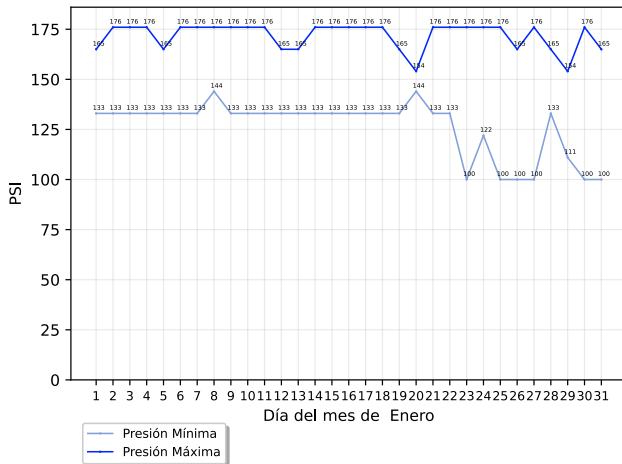

Conteo de arranques de bomba jockey

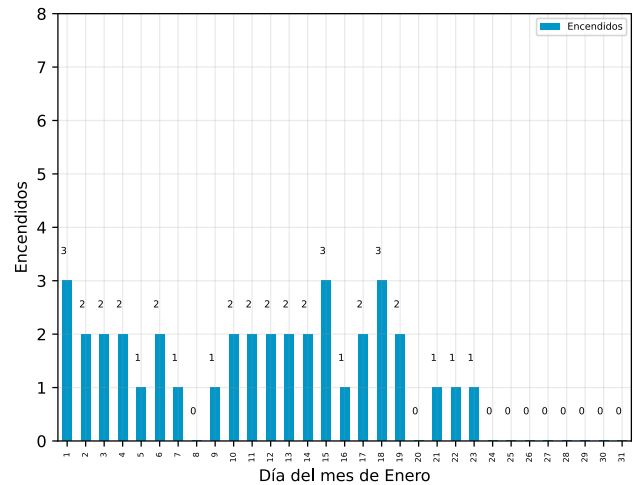

Detalle de arranques de motor

Arranques fuera de mantenimiento

Descripción	Equipo	Inicio	Restablecimiento	Duración (hh:mm:ss)
Arranque de Motor de Bomba	Bomba Eléctrica	Sábado, 31 de enero del 2026, a las 21:28:56	Sábado, 31 de enero del 2026, a las 21:30:56	00:02:00
Arranque de Motor de Bomba	Bomba Eléctrica	Viernes, 30 de enero del 2026, a las 21:32:02	Viernes, 30 de enero del 2026, a las 21:34:05	00:02:03
Arranque de Motor de Bomba	Bomba Eléctrica	Viernes, 30 de enero del 2026, a las 01:25:49	Viernes, 30 de enero del 2026, a las 01:27:51	00:02:02
Arranque de Motor de Bomba	Bomba Eléctrica	Martes, 27 de enero del 2026, a las 23:21:03	Martes, 27 de enero del 2026, a las 23:23:05	00:02:02
Arranque de Motor de Bomba	Bomba Eléctrica	Lunes, 26 de enero del 2026, a las 21:33:20	Lunes, 26 de enero del 2026, a las 21:35:21	00:02:01

Coppel CEDIS CANC IMPOR. 41049

Tonina y Oaxactun, Supermanzana 97, 77530, Cancún, Quintana Roo

Descripción	Equipo	Inicio	Restablecimiento	Duración (hh:mm:ss)
Arranque de Motor de Bomba	Bomba Eléctrica	Domingo, 25 de enero del 2026, a las 21:22:47	Domingo, 25 de enero del 2026, a las 21:24:49	00:02:02
Arranque de Motor de Bomba	Bomba Eléctrica	Domingo, 25 de enero del 2026, a las 06:08:08	Domingo, 25 de enero del 2026, a las 06:10:10	00:02:02
Arranque de Motor de Bomba	Bomba Eléctrica	Viernes, 23 de enero del 2026, a las 22:53:34	Viernes, 23 de enero del 2026, a las 22:55:36	00:02:02

Arranques en mantenimiento

Descripción	Equipo	Inicio	Restablecimiento	Duración (hh:mm:ss)
Arranque de Motor de Bomba	Bomba Diésel	Sábado, 17 de enero del 2026, a las 11:31:20	Sábado, 17 de enero del 2026, a las 11:35:23	00:04:03
Arranque de Motor de Bomba	Bomba Eléctrica	Sábado, 17 de enero del 2026, a las 11:26:20	Sábado, 17 de enero del 2026, a las 11:28:22	00:02:02

Detalle de alertas generales

Alertas generales fuera de mantenimiento

Descripción	Equipo	Inicio	Restablecimiento	Duración (hh:mm:ss)
Desconexión	Bomba Jockey	Viernes, 30 de enero del 2026, a las 06:27:40	Viernes, 30 de enero del 2026, a las 06:58:20	00:30:40
Problema	Bomba Eléctrica	Viernes, 30 de enero del 2026, a las 06:27:39	Viernes, 30 de enero del 2026, a las 06:58:20	00:30:41
Falla en fase	Bomba Eléctrica	Viernes, 30 de enero del 2026, a las 06:27:39	Viernes, 30 de enero del 2026, a las 06:58:20	00:30:41
Desconexión	Bomba Jockey	Domingo, 25 de enero del 2026, a las 13:57:36	Domingo, 25 de enero del 2026, a las 14:10:33	00:12:57
Problema	Bomba Eléctrica	Domingo, 25 de enero del 2026, a las 13:57:36	Domingo, 25 de enero del 2026, a las 14:10:32	00:12:56
Falla en fase	Bomba Eléctrica	Domingo, 25 de enero del 2026, a las 13:57:35	Domingo, 25 de enero del 2026, a las 14:10:32	00:12:57

Alertas generales en mantenimiento

Coppel CEDIS CANC IMPOR. 41049

Tonina y Oaxactun, Supermanzana 97, 77530, Cancún, Quintana Roo

Descripción	Equipo	Inicio	Restablecimiento	Duración (hh:mm:ss)
Modo No Automático	Bomba Diésel	Sábado, 17 de enero del 2026, a las 11:35:17	Sábado, 17 de enero del 2026, a las 11:35:24	00:00:07
Falla en fase	Bomba Eléctrica	Sábado, 17 de enero del 2026, a las 11:29:35	Sábado, 17 de enero del 2026, a las 11:35:40	00:06:05
Problema	Bomba Eléctrica	Sábado, 17 de enero del 2026, a las 11:29:35	Sábado, 17 de enero del 2026, a las 11:35:41	00:06:06

Acerca de este documento



Generado automáticamente a través de GC-Track Monitoring System el día 08 septiembre del 2026.

Todas las fechas y horas desplegadas corresponden a la zona horaria local de Cancún, Quintana Roo

Aviso legal

Este documento es confidencial y su contenido está destinado exclusivamente para el uso de los usuarios de GC-Track Monitoring System asociados a supervisión de estos equipos, siendo las personas que se dirige y quienes asumen la responsabilidad de su uso y difusión.

Si usted no es el destinatario designado, no debe difundir, distribuir o copiar este documento sin autorización, ya que puede contener información sensible.
 Notifique al remitente de inmediato por correo electrónico a support@gc-track.com si ha recibido este documento por error y elimínelo de su sistema.