

## Reporte mensual de detección Abril, 2026

### Resumen

#### Arranques de motor

	Bomba Diesel	Bomba Electrica	Bomba Jockey
En mantenimiento	0	0	0
Fuera de mantenimiento	10	0	216
<b>Total</b>	<b>10</b>	<b>0</b>	<b>216</b>

#### Alertas generales

	Bomba Diesel	Bomba Electrica	Bomba Jockey
En mantenimiento	0	0	0
Fuera de mantenimiento	13	0	8
<b>Total</b>	<b>13</b>	<b>0</b>	<b>8</b>

#### Comportamiento de presión de sistema

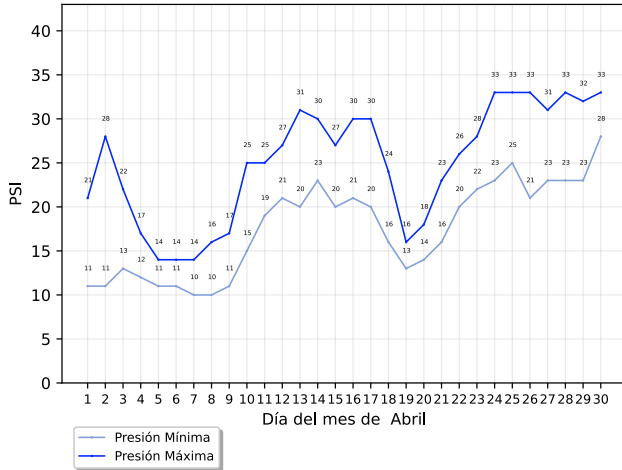

#### Conteo de arranques de bomba jockey

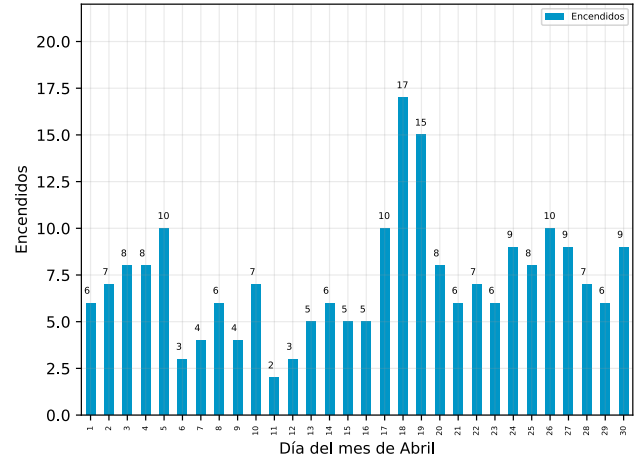

### Detalle de arranques de motor

#### Arranques fuera de mantenimiento

Descripción	Equipo	Inicio	Restablecimiento	Duración (hh:mm:ss)
Arranque de Motor de Bomba	Bomba Diésel	Jueves, 30 de abril del 2026, a las 07:18:30	Jueves, 30 de abril del 2026, a las 07:18:55	00:00:25
Arranque de Motor de Bomba	Bomba Diésel	Sábado, 25 de abril del 2026, a las 19:30:08	Sábado, 25 de abril del 2026, a las 19:30:33	00:00:25
Arranque de Motor de Bomba	Bomba Diésel	Viernes, 24 de abril del 2026, a las 11:59:03	Viernes, 24 de abril del 2026, a las 12:14:19	00:15:16
Arranque de Motor de Bomba	Bomba Diésel	Viernes, 24 de abril del 2026, a las 11:40:58	Viernes, 24 de abril del 2026, a las 11:56:04	00:15:06
Arranque de Motor de Bomba	Bomba Diésel	Viernes, 17 de abril del 2026, a las 11:25:58	Viernes, 17 de abril del 2026, a las 11:56:02	00:30:04

# CPA SCI 2 ATP

Descripción	Equipo	Inicio	Restablecimiento	Duración (hh:mm:ss)
Arranque de Motor de Bomba	Bomba Diésel	Domingo, 12 de abril del 2026, a las 17:16:50	Domingo, 12 de abril del 2026, a las 17:16:59	00:00:09
Arranque de Motor de Bomba	Bomba Diésel	Viernes, 10 de abril del 2026, a las 16:34:39	Viernes, 10 de abril del 2026, a las 16:49:39	00:15:00
Arranque de Motor de Bomba	Bomba Diésel	Viernes, 10 de abril del 2026, a las 16:17:38	Viernes, 10 de abril del 2026, a las 16:32:37	00:14:59
Arranque de Motor de Bomba	Bomba Diésel	Jueves, 2 de abril del 2026, a las 18:28:23	Jueves, 2 de abril del 2026, a las 18:28:39	00:00:16
Arranque de Motor de Bomba	Bomba Diésel	Jueves, 2 de abril del 2026, a las 17:58:10	Jueves, 2 de abril del 2026, a las 18:28:14	00:30:04

## Arranques en mantenimiento

Descripción	Equipo	Inicio	Restablecimiento	Duración (hh:mm:ss)
-------------	--------	--------	------------------	---------------------

No se registraron arranques en mantenimiento

## Alertas generales fuera de mantenimiento

Descripción	Equipo	Inicio	Restablecimiento	Duración (hh:mm:ss)
-------------	--------	--------	------------------	---------------------

No se registraron alertas generales fuera de mantenimiento

## Alertas generales en mantenimiento

Descripción	Equipo	Inicio	Restablecimiento	Duración (hh:mm:ss)
-------------	--------	--------	------------------	---------------------

No se registraron alertas generales en mantenimiento

## Acerca de este documento



Generado automáticamente a través de GC-Track Monitoring System el día 08 septiembre del 2026.

Todas las fechas y horas desplegadas corresponden a la zona horaria local de Apodaca, Nuevo León

## Aviso legal

Este documento es confidencial y su contenido está destinado exclusivamente para el uso de los usuarios de GC-Track Monitoring System asociados a supervisión de estos equipos, siendo las personas que se dirige y quienes asumen la responsabilidad de su uso y difusión.

## CPA SCI 2 ATP

**Si usted no es el destinatario designado, no debe difundir, distribuir o copiar este documento sin autorización, ya que puede contener información sensible.**  
Notifique al remitente de inmediato por correo electrónico a [support@gc-track.com](mailto:support@gc-track.com) si ha recibido este documento por error y elimínelo de su sistema.