

CPA LC SANMO 120HA

2.5 km Chamapa - Lechería, Cuautitlán Izcalli, Estado de México

Reporte mensual de detección

Abril, 2026

Resumen

Arranques de motor

| | Bomba Diésel | Bomba Eléctrica | Bomba Jockey |
|------------------------|--------------|-----------------|--------------|
| En mantenimiento | 27 | 0 | 12 |
| Fuera de mantenimiento | 1 | 0 | 137 |
| Total | 28 | 0 | 149 |

Alertas generales

| | Bomba Diésel | Bomba Eléctrica | Bomba Jockey |
|------------------------|--------------|-----------------|--------------|
| En mantenimiento | 32 | 0 | 0 |
| Fuera de mantenimiento | 3 | 0 | 0 |
| Total | 35 | 0 | 0 |

Comportamiento de presión de sistema

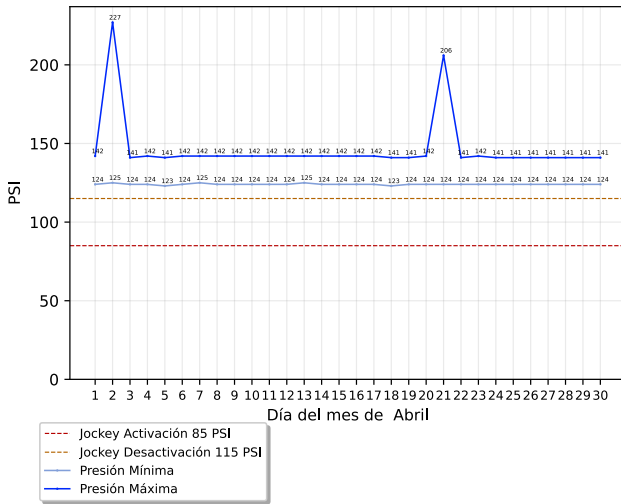

Conteo de arranques de bomba jockey

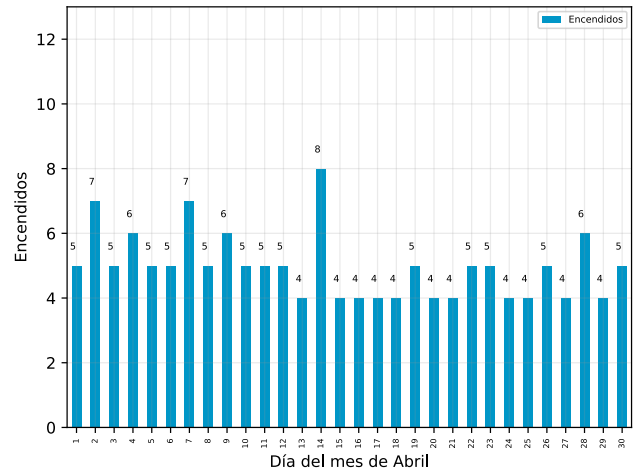

Detalle de arranques de motor

Arranques fuera de mantenimiento

| Descripción | Equipo | Inicio | Restablecimiento | Duración (hh:mm:ss) |
|-------------|--------|--------|------------------|---------------------|
|-------------|--------|--------|------------------|---------------------|

| | | | | |
|----------------------------|--------------|---------------------------------------------|---------------------------------------------|----------|
| Arranque de Motor de Bomba | Bomba Diésel | Jueves, 2 de abril del 2026, a las 11:36:19 | Jueves, 2 de abril del 2026, a las 13:12:13 | 01:35:54 |
|----------------------------|--------------|---------------------------------------------|---------------------------------------------|----------|

Arranques en mantenimiento

| Descripción | Equipo | Inicio | Restablecimiento | Duración (hh:mm:ss) |
|-------------|--------|--------|------------------|---------------------|
|-------------|--------|--------|------------------|---------------------|

No se registraron arranques en mantenimiento

CPA LC SANMO 120HA

2.5 km Chamapa - Lechería, Cuautitlán Izcalli, Estado de México

Detalle de alertas generales

Alertas generales fuera de mantenimiento

| Descripción | Equipo | Inicio | Restablecimiento | Duración (hh:mm:ss) |
|-------------|--------------|-------------------------------------------------|---------------------------------------------|---------------------|
| Problema | Bomba Diésel | Lunes, 6 de abril del 2026, a las 16:29:11 | Jueves, 9 de abril del 2026, a las 17:02:34 | 72:33:23 |
| Problema | Bomba Diésel | Lunes, 6 de abril del 2026, a las 12:53:25 | Lunes, 6 de abril del 2026, a las 15:27:48 | 02:34:23 |
| Problema | Bomba Diésel | Miércoles, 25 de marzo del 2026, a las 10:20:34 | Jueves, 2 de abril del 2026, a las 11:32:54 | 193:12:20 |

Alertas generales en mantenimiento

| Descripción | Equipo | Inicio | Restablecimiento | Duración (hh:mm:ss) |
|------------------------------------------------------|--------|--------|------------------|---------------------|
| No se registraron alertas generales en mantenimiento | | | | |

Acerca de este documento



Generado automáticamente a través de GC-Track Monitoring System el día 08 septiembre del 2026.

Todas las fechas y horas desplegadas corresponden a la zona horaria local de Cuautitlán Izcalli, Estado de México

Aviso legal

Este documento es confidencial y su contenido está destinado exclusivamente para el uso de los usuarios de GC-Track Monitoring System asociados a supervisión de estos equipos, siendo las personas que se dirige y quienes asumen la responsabilidad de su uso y difusión.

Si usted no es el destinatario designado, no debe difundir, distribuir o copiar este documento sin autorización, ya que puede contener información sensible.

Notifique al remitente de inmediato por correo electrónico a support@gc-track.com si ha recibido este documento por error y elimínelo de su sistema.