

# CPA LCEM

825 Cuautitlán - Zumpango, San Juan, 54760 Tealoyucan, Estado de México

## Reporte mensual de detección

Abril, 2026

### Resumen

#### Arranques de motor

	Bomba Diesel	Bomba Electrica	Bomba Jockey
En mantenimiento	0	0	0
Fuera de mantenimiento	4	0	11
<b>Total</b>	<b>4</b>	<b>0</b>	<b>11</b>

#### Alertas generales

	Bomba Diesel	Bomba Electrica	Bomba Jockey
En mantenimiento	0	0	0
Fuera de mantenimiento	0	0	0
<b>Total</b>	<b>0</b>	<b>0</b>	<b>0</b>

#### Comportamiento de presión de sistema

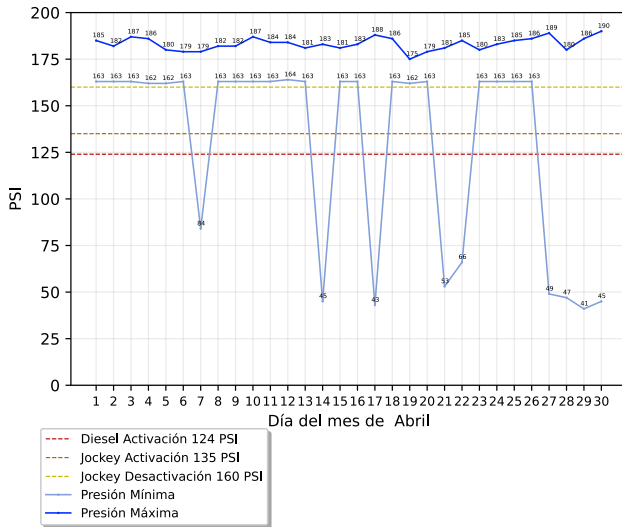

#### Conteo de arranques de bomba jockey

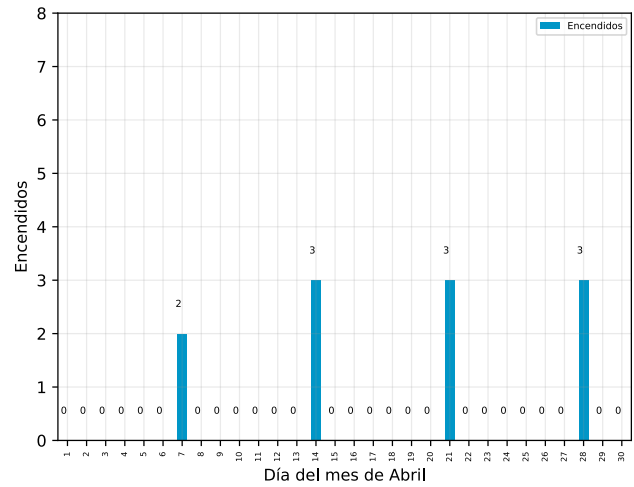

### Detalle de arranques de motor

#### Arranques fuera de mantenimiento

Descripción	Equipo	Inicio	Restablecimiento	Duración (hh:mm:ss)
Arranque de Motor de Bomba	Bomba Diésel	Martes, 28 de abril del 2026, a las 13:35:26	Martes, 28 de abril del 2026, a las 14:08:07	00:32:41
Arranque de Motor de Bomba	Bomba Diésel	Martes, 21 de abril del 2026, a las 13:15:01	Martes, 21 de abril del 2026, a las 13:47:22	00:32:21
Arranque de Motor de Bomba	Bomba Diésel	Martes, 14 de abril del 2026, a las 12:36:46	Martes, 14 de abril del 2026, a las 13:06:48	00:30:02
Arranque de Motor de Bomba	Bomba Diésel	Martes, 7 de abril del 2026, a las 13:04:24	Martes, 7 de abril del 2026, a las 13:31:57	00:27:33

# CPA LCEM

825 Cuautitlán - Zumpango, San Juan, 54760 Teoloyucan, Estado de México

## Arranques en mantenimiento

Descripción	Equipo	Inicio	Restablecimiento	Duración (hh:mm:ss)
-------------	--------	--------	------------------	---------------------

No se registraron arranques en mantenimiento

## Alertas generales fuera de mantenimiento

Descripción	Equipo	Inicio	Restablecimiento	Duración (hh:mm:ss)
-------------	--------	--------	------------------	---------------------

No se registraron alertas generales fuera de mantenimiento

## Alertas generales en mantenimiento

Descripción	Equipo	Inicio	Restablecimiento	Duración (hh:mm:ss)
-------------	--------	--------	------------------	---------------------

No se registraron alertas generales en mantenimiento

## Acerca de este documento



Generado automáticamente a través de GC-Track Monitoring System el día 08 septiembre del 2026.

Todas las fechas y horas desplegadas corresponden a la zona horaria local de Teoloyucan, Estado de México

## Aviso legal

Este documento es confidencial y su contenido está destinado exclusivamente para el uso de los usuarios de GC-Track Monitoring System asociados a supervisión de estos equipos, siendo las personas que se dirige y quienes asumen la responsabilidad de su uso y difusión.

**Si usted no es el destinatario designado, no debe difundir, distribuir o copiar este documento sin autorización, ya que puede contener información sensible.**

Notifique al remitente de inmediato por correo electrónico a support@gc-track.com si ha recibido este documento por error y elimínelo de su sistema.